Katalog 2022

LumiCoin®

www.lumicoin.de
+49 2683 9436020 | info@lumicoin.de

Travel brightly!

Inhaltsverzeichnis **25.03.2022**

UMFELDLEUCHTEN - UMFELDLEUCHTE UL-Li / UL-La
Umfeldleuchte UL
Seite 4

UMFELDLEUCHTEN - UMFELDLEUCHTEN LW1
Umfeldleuchte LW1
Seite 5

UMFELDLEUCHTEN - UMFELDLEUCHTEN LW2
Umfeldleuchte LW2
Seite 6

UMFELDLEUCHTEN - VORZELTLEUCHTE VZL Neue Produkte
Vorzeltleuchte
Seite 7

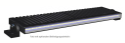

UMFELDLEUCHTEN - FLATSPOT
Arbeitsscheinwerfer Flatspot
Seite 8

INNENRAUMLEUCHTEN AUFBAU/EINBAU - LILU zweifarbig
Aufbau-/Einbauleuchte LiLu
Seite 9

INNENRAUMLEUCHTEN AUFBAU/EINBAU - LILU einfarbig weiß
Aufbau-/Einbauleuchte LiLu
Seite 10

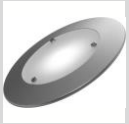

INNENRAUMLEUCHTEN AUFBAU/EINBAU - LILU Home Automation
Aufbau-/Einbauleuchte LiLu
Seite 11

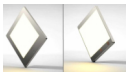

INNENRAUMLEUCHTEN AUFBAU - FLÄCHENLEUCHTEN Neue Produkte
Flächenleuchte LumiTAB
Seite 12

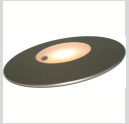

INNENRAUMLEUCHTEN AUFBAU - PRECIOSO
Aufbauleuchte Precioso
Seite 13

INNENRAUMLEUCHTEN AUFBAU - LUMICOIN Kantig
Aufbauleuchte "LumiCoin"
Seite 14

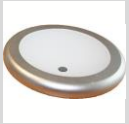

INNENRAUMLEUCHTEN AUFBAU - LUMICOIN Abgerundet
Aufbauleuchte "LumiCoin"
Seite 16

INNENRAUMLEUCHTEN AUFBAU - LILU3 Quadratisch
Aufbauleuchte LiLu3 Klebemontage, quadratisch,
Seite 17

INNENRAUMLEUCHTEN AUFBAU - LILU3 Rund
Aufbauleuchte LiLu3 Klebemontage, rund,
Seite 18

INNENRAUMLEUCHTEN AUFBAU - L20
Linienleuchte Aufbau L20,
Seite 20

INNENRAUMLEUCHTEN AUFBAU - L30
Linienleuchte Aufbau L30,
Seite 21

INNENRAUMLEUCHTEN AUFBAU - CUADRO
Aufbauleuchte Cuadro
Seite 22

INNENRAUMLEUCHTEN EINBAU - VL30
Linienleuchte Einbau VL30,
Seite 23

INNENRAUMLEUCHTEN EINBAU - FLOOR
Einbauleuchte Floor
Seite 24

INNENRAUMLEUCHTEN EINBAU - QUOOR Schraubmontage
Einbauleuchte Quoor
Seite 25

INNENRAUMLEUCHTEN EINBAU - QUOOR Klemmmontage
Einbauleuchte Quoor
Seite 26

STRAHLER - LUMIBEAM FLEX 10
Spotstrahler LumiBeam-Flex
Seite 27

STRAHLER - LUMIBEAM FLEX 20
Spotstrahler LumiBeam-Flex
Seite 28

STRAHLER - LUMIBEAM FLEX 30
Spotstrahler LumiBeam-Flex
Seite 29

STRAHLER - LUMIBEAM FLEX 40
Spotstrahler LumiBeam-Flex
Seite 30

STRAHLER - LUMIBEAM FLEX 60
Spotstrahler LumiBeam-Flex
Seite 31

STRAHLER - LUMIBEAM FLEX XD 10
Spotstrahler LumiBeam-Flex XD
Seite 32

STRAHLER - LUMIBEAM FLEX XD 20
Spotstrahler LumiBeam-Flex XD
Seite 33

STRAHLER - LUMIBEAM FLEX XD 30
Spotstrahler LumiBeam-Flex XD
Seite 34

STRAHLER - LUMIBEAM FLEX XD 40
Spotstrahler mit schwenkbarem Schwanenhals und USB-Ausgang
Seite 35

STRAHLER - MINIFLEX
Spotstrahler Miniflex
Seite 36

STRAHLER - MINIFLEX-SPOT
Spotstrahler Miniflex-Spot
Seite 37

STRAHLER - LUMIBEAM2 Alu-Silber
Spotstrahler LumiBeam
Seite 38

STRAHLER - LUMIBEAM2 Schwarz
Spotstrahler LumiBeam
Seite 40

STRAHLER - LUMIBEAM HP
Spotstrahler LumiBeam HP
Seite 42

SCHRANK-/STAURAUMBELEUCHTUNG - SCHRANKLEUCHTE2
Schrankleuchte
Seite 43

SCHRANK-/STAURAUMBELEUCHTUNG - SCHRANKSCHALTER
Schrankschalter
Seite 44

SCHRANK-/STAURAUMBELEUCHTUNG - SUFLAMI
Aufbauleuchte SuFlaMi rund,
Seite 45

SONSTIGES - ELEKTRONIK
Seite 47

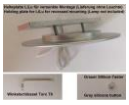

SONSTIGES - ZUBEHÖR
Seite 48

Alle Preise in EURO inklusive 19% MwSt.

UMFELDLEUCHTE UL-Li / UL-La

Flache Power-Aufbauleuchte, Lichtvorhang

Unsere Umfeldleuchten werden an der Aussenwand eines Wohnmobils angebracht und leuchten dessen Umgebung grosszügig aus. Sie zeichnen sich durch extreme Leistung, kleine Abmessungen, angenehme Lichtfarbe und "minimal invasiven" Einbau aus. Ein Ausschnitt ist nicht notwendig.
Die gesamte Leuchte besteht aus einem massiven Alublock, dem Wind, Wasser, Äste und Steinschlag nichts anhaben können genau so wenig wie der integrierten und komplett vergossenen Elektronik und den LEDS.

Wir liefern diese Leuchte in sechs Varianten: Die UL-La verfügt über drei wählbare Lichtfarben. Die UL-Li-35 leuchtet warmweiß mit 3500 Kelvin, während die UL-Li-50 reinweißes Licht mit 5000 Kelvin erzeugt.
Alle Varianten sind in Silber eloxiert oder Schwarz eloxiert erhältlich.
Die UL-La wird meistens auf der Beifahrerseite montiert, wo sie ein angenehmes Licht für den Aufenthalt im Freien liefern kann. Die UL-Li Varianten montieren die meistens Kunden am Heck und an der Fahrerseite.
Die gesamte Steuertechnik ist in der Leuchte integriert. Zur Steuerung werden lediglich externe Taster benötigt (nicht im Lieferumfang). Damit kann die Leuchte auch von mehreren Stellen aus geschaltet und gedimmt werden, auch mit Fernbedienungen oder per App (mit Zusatzelektronik von Drittanbietern). Der Lichtaustritt erfolgt an der Schmalseite nach unten an der Aussenwand entlang, dadurch wird die Umgebung randscharf bis zum Boden ausgeleuchtet. Die Ausleuchtung der Umgebung erfolgt durch die Reflexion an der Kabine. Wegen ihrer hohen Leistung, die durch einen "Panikschalter" nochmals verdoppelt werden kann, ist die Leuchte ein wichtiges Sicherheitsmerkmal, insbesondere bei Installation mehrerer Exemplare rings um das Mobil.
Die Leuchten haben vielfältige Konfigurationsmöglichkeiten, die jederzeit geändert werden können, z.B. Einzel- oder Gruppenmodus und viele weitere.

AUSSEN
3500K
5000K
WEISS/AMBER
PANIK
90°/60°

Technische Daten

Abmessungen	Breite 155mm, Höhe 100mm, Tiefe 15mm
Gewicht	650g
Leistungsaufnahme	variabel von 1 bis 14 Watt, max 26 Watt im "Panikmodus"
Lichtstrom	2000 -2500 Lumen je nach Ausführung
Betriebsspannung	10V - 42V DC
Abstrahlwinkel	ca. 90° (Breite) x 60° (Tiefe)
Montage	4 Schrauben (mitgeliefert), 5 Bohrungen erforderlich, Klebemontage möglich
Schutzstandard	IP67, komplett vergossen. Bohrungen zum Innenraum hin abgedichtet

Einsatzbereich und Eigenschaften

Verwendung	Umfeldleuchte, Wandfluter, Sicherheitsleuchte
Multilight	Doppeltaster-Version für die gleichzeitige Steuerung von mehreren Leuchten

Bestellnummern und Optionen

Kurz-Bez.	Art.Nr.	Bezeichnung					Preis
UL-La	**06454**	**Umfeldleuchte 1W-15W/26W, 10V-42VDC, 1800K//2700K/5000K, 2000Lm max., Alu-Silber**					**329,00**
		Amber	2700K	Aluminium	Externe Taster	Dimmen: intern flickerfrei	
UL-La-S	**06870**	**Umfeldleuchte 1W-15W/26W, 10V-42VDC, 1800K//2700K/5000K, 2000Lm max., Schwarz**					**329,00**
		Amber	2700K	Schwarz	Externe Taster	Dimmen: intern flickerfrei	
UL-Li-35	**05939**	**Umfeldleuchte UL 1W-14W/26W, 10V-30VDC, 3500K, 1900Lm max., Alu-Silber**					**279,00**
		3500K		Aluminium	Externe Taster	Dimmen: intern flickerfrei	
UL-Li-35-S	**06872**	**Umfeldleuchte UL 1W-14W/26W, 10V-30VDC, 3500K, 1900Lm max., Schwarz**					**279,00**
		3500K		Schwarz	Externe Taster	Dimmen: intern flickerfrei	
UL-Li-50	**06608**	**Umfeldleuchte UL 1W-14W/26W, 10V-30VDC, 5000K, 2000Lm max., Alu-Silber**					**279,00**
		5000K		Aluminium	Externe Taster	Dimmen: intern flickerfrei	
UL-Li-50-S	**06871**	**Umfeldleuchte UL 1W-14W/26W, 10V-30VDC, 5000K, 2000Lm max., Schwarz**					**279,00**
		5000K		Schwarz	Externe Taster	Dimmen: intern flickerfrei	

UMFELDLEUCHTEN LW1

Kleine flache Aufbauleuchte, Lichtvorhang

Auch diese Umfeldleuchte wird an der Außenwand des KFZ angebracht und leuchten dessen Umgebung großzügig aus. Sie zeichnet sich durch hohe Leistung (ca. 5 Watt), minimale Abmessungen, angenehme Lichtfarbe und "minimal invasiven" Einbau aus. Ein Ausschnitt ist nicht notwendig.
Die gesamte Leuchte besteht aus einem massiven Alublock, dem Wind, Wasser, Äste und Steinschlag nichts anhaben können genau so wenig wie der integrierten und komplett vergossenen Elektronik und den LEDS.

LW1 ist nur 6mm dünn. Er leuchtet aus der Schmalseite nach unten.
Die Leuchte kann "minimal invasiv" montiert werden mittels zweier Schrauben, oder in der Klebeversion mittels Klebepads.
Ein Durchbruch ist nicht notwendig (ausser für das Anschlusskabel), damit werden Kältebrücken und das Eindringen von Wasser vermieden.
Eine eingebaute Temperatur-Überwachung schützt vor Überhitzung, z.B. bei sehr hohen Aussentemperaturen wird die Leistung nahezu unmerklich zurück genommen.
Wir liefern die Leuchte für Schraub- (mit Bohrungen) "S" oder Klebemontage (ohne Bohrungen) "K".
Die Version mit der Lichtfarbe "Amber" hat im Licht einen sehr geringen Blauanteil und wirkt daher weniger attraktiv auf Insekten.

AUSSEN
3500K
5000K
AMBER
90°/60°

Technische Daten

Abmessungen	50mm x 100mm, Höhe 6mm
Gewicht	100g
Leistungsaufnahme	5W
Lichtstrom	400 - 420 Lumen, je nach Ausführung
Betriebsspannung	8V-30VDC
Abstrahlwinkel	ca. 90° (Breite) x 60° (Tiefe)
Montage	Klebemontage (2 Klebepads mitgeliefert)
Schutzstandard	IP67, komplett vergossen. Bohrungen zum Innenraum hin abgedichtet

Einsatzbereich und Eigenschaften

Verwendung	Umfeldleuchte, Wandfluter innen und aussen, Treppenbeleuchtung, Schränke,
Schutzmassnahmen	Übertemperatur, Verpolung

Bestellnummern und Optionen

Kurz-Bez.	Art.Nr.	Bezeichnung					Preis
LW1-E-35-K	**05718**	**Umfeldleuchte LW1 Klebemontage 5W, 8V-30VDC, 3500K, 400Lm**					**119,00**
		3500K		Aluminium	Kein Taster	Dimmen: extern flickerarm	
LW1-E-35-S	**05449**	**Umfeldleuchte LW1 Schraubmontage 5W, 8V-30VDC, 3500K, 400Lm**					**119,00**
		3500K		Aluminium	Kein Taster	Dimmen: extern flickerarm	
LW1-E-50-K	**05719**	**Umfeldleuchte LW1 Klebemontage 5W, 8V-30VDC, 5000K, 420Lm**					**119,00**
		5000K		Aluminium	Kein Taster	Dimmen: extern flickerarm	
LW1-E-50-S	**05450**	**Umfeldleuchte LW1 Schraubmontage 5W, 8V-30VDC, 5000K, 420Lm**					**119,00**
		5000K		Aluminium	Kein Taster	Dimmen: extern flickerarm	
LW1-E-AM-K	**07071**	**Umfeldleuchte LW1 Klebemontage 5W, 8V-30VDC, Amber, 300Lm**					**119,00**
		Amber		Aluminium	Kein Taster	Dimmen: extern flickerarm	
LW1-E-AM-S	**07072**	**Umfeldleuchte LW1 Schraubmontage 5W, 8V-30VDC, Amber, 300Lm**					**119,00**
		Amber		Aluminium	Kein Taster	Dimmen: extern flickerarm	

UMFELDLEUCHTEN LW2

Kleine flache Aufbauleuchte, Lichtvorhang, Schraubmontage

Auch unsere kleinste Leuchte wird ohne Ausschnitt montiert.
Bedingt durch die geringe Größe werden punktuell Lichtakzente gesetzt oder kleinere Flächen ausgeleuchtet. Deshalb gibt es diese Leuchte auch in mehreren Lichtfarben.
Die gesamte Leuchte besteht aus einem massiven Alublock, dem Wind, Wasser, Äste und Steinschlag nichts anhaben können genau so wenig wie der integrierten und komplett vergossenen Elektronik und den LEDs.

Der Lichtaustritt der Mini-Wandleuchte erfolgt an der Schmalseite nach unten an der Außenwand entlang, dadurch wird die Umgebung randscharf bis zum Boden ausgeleuchtet.
Die Leuchte misst nur 20 x 60mm und ist 5,5mm dünn.
Die Ausleuchtung der Umgebung erfolgt jeweils durch die Reflexion an der Außenhaut oder Wand des Montageortes.
Die Helligkeit ist ausreichend für Stauräume, als Treppen Beleuchtung oder für Dekozwecke.
Für Ambiente- oder indirektes Licht eignen sich besonders auch die bunten Lichtfarben.
Die Leuchte wird mittels zweier Edelstahlschrauben (mitgeliefert) montiert.

AUSSEN
3500K
5000K
BUNT
90°/60°

LumiCoin®

Technische Daten

Abmessungen	20mm x 60mm, Höhe 5,5mm
Gewicht	60g
Leistungsaufnahme	1,2W
Lichtstrom	ca. 90 Lumen, je nach Ausführung
Betriebsspannung	8V-30VDC
Abstrahlwinkel	ca. 90° (Breite) x 60° (Tiefe)
Montage	2 Schrauben (mitgeliefert)
Schutzstandard	IP67, komplett vergossen. Bohrungen zum Innenraum hin abgedichtet

Einsatzbereich und Eigenschaften

Verwendung	Wandfluter, Treppenbeleuchtung, Schränke, Vitrinen, Deko-Beleuchtung innen und
Schutzmassnahmen	Verpolung

Bestellnummern und Optionen

Kurz-Bez.	Art.Nr.	Bezeichnung					Preis
LW2-L-35	05456	Umfeldleuchte LW2 1,2W, 8V-30VDC, 3500K, 90Lm					49,00
		3500K		Aluminium	Kein Taster	Dimmen: nein	
LW2-L-50	05457	Umfeldleuchte LW2 1,2W, 8V-30VDC, 5000K, 100Lm					49,00
		5000K		Aluminium	Kein Taster	Dimmen: nein	
LW2-L-AM	05464	Umfeldleuchte LW2 1,2W, 8V-30VDC, Amber					49,00
		Amber		Aluminium	Kein Taster	Dimmen: nein	
LW2-L-BL	05465	Umfeldleuchte LW2 1,2W, 8V-30VDC, Blau					49,00
		Blau		Aluminium	Kein Taster	Dimmen: nein	
LW2-L-GN	05466	Umfeldleuchte LW2 1,2W, 8V-30VDC, Grün					49,00
		Grün		Aluminium	Kein Taster	Dimmen: nein	
LW2-L-LM	05467	Umfeldleuchte LW2 1,2W, 8V-30VDC, Lime					49,00
		Lime		Aluminium	Kein Taster	Dimmen: nein	
LW2-L-RB	05493	Umfeldleuchte LW2 1,2W, 8V-30VDC, Rot-Blau					49,00
		Rot-Blau		Aluminium	Kein Taster	Dimmen: nein	
LW2-L-RT	05469	Umfeldleuchte LW2 1,2W, 8V-30VDC, Rot					49,00
		Rot		Aluminium	Kein Taster	Dimmen: nein	

VORZELTLEUCHTE VZL

Flache, schmale Power-Aufbauleuchte mit einstellbarer Lichtfarbe

Das absolute Highlight dieser Leuchte ist die einstellbare Lichtfarbe. Von einem goldenen Warmweiß mit 2200 Kelvin lässt sie sich samtweich bis hin zu neutralweißen 4000 Kelvin stufenlos verstellen.
Die Leuchte besteht aus einem massiven Aluminiumblock, ist formschön, wertig und stabil.
Sie wird an der Aussenwand des Mobils angebracht und benötigt keinen Ausschnitt.

Die gesamte Steuertechnik ist in der Leuchte integriert. Zur Steuerung werden lediglich externe Taster benötigt (nicht im Lieferumfang). Damit kann die Leuchte auch von mehreren Stellen aus geschaltet und gedimmt werden, auch mit Fernbedienungen oder per App (mit Zusatzelektronik von Drittanbietern).
Der Lichtaustritt erfolgt an der Schmalseite nach unten an der Aussenwand entlang, dadurch wird die Umgebung randscharf bis zum Boden ausgeleuchtet. Die LEDs sitzen weit vorne in der Leuchte, so stellen geringe Überstände, z.B. vom Tür- oder Fensterrahmen, kein Hindernis dar.
Diese Leuchte ist auch in einer Version Amber (1800K) bis 4000K erhältlich. Amber (Orange) ist ein angenehmes Licht für abendliche Stunden.
Bei einer weiteren Version kann die Lichtfarbe zwischen Rot und Warmweiß (2200K) umgeschaltet werden. Rot zieht keine Mücken an und eignet sich daher für die Aussenbeleuchtung in entsprechenden Gegenden.

AUSSEN
ROT
2200K
4000K

Technische Daten

Abmessungen	Breite 300mm, Höhe 20mm, Tiefe 12mm
Gewicht	200g
Leistungsaufnahme	ca. 0,3 Watt bis 8 Watt
Lichtsstrom	max. 800 Lumen
Betriebsspannung	10V - 42V DC
Abstrahlwinkel	ca. 90° (Breite) x 60° (Tiefe)
Montage	2 Schrauben, mitgeliefert
Schutzstandard	IP67, komplett vergossen. Bohrungen zum Innenraum hin abgedichtet

Einsatzbereich und Eigenschaften

Verwendung	Vorzeltleuchte, Wandfluter
Schutzmassnahmen	Übertemperaturschutz verringert sanft die Leistung, Verpolschutz

Bestellnummern und Optionen

Kurz-Bez.	Art.Nr.	Bezeichnung					Preis
VZL-18-40	07060	**Vorzeltleuchte 0,5W-8W, 10V-42VDC, 1800K-4000K, 800Lm**					189,00
		1800K	4000K	Aluminium	Externe Taster	**Lieferzeit bitte anfragen!**	
VZL-22/R	07106	**Vorzeltleuchte 0,5W-8W, 10V-42VDC, 2200K/Rot, 800Lm**					189,00
		2200K	Rot	Aluminium	Externe Taster	**Lieferzeit bitte anfragen!**	
VZL-22-40	07061	**Vorzeltleuchte 0,5W-8W, 10V-42VDC, 2200K-4000K, 800Lm**					189,00
		2200K	4000K	Aluminium	Externe Taster	**Lieferzeit bitte anfragen!**	

FLATSPOT

Arbeits-/Frontscheinwerfer (Offroad)

Der „Flatspot“ von LumiCoin ist ein völlig neuartiger Hochleistungs-Flutlichtstrahler für Offroad Fahrzeuge zum Einsatz abseits der Straße.
Ausgeschaltet ist der Strahler völlig unauffällig.
Eingeschaltet, strahlt er den gesamten Nahbereich vor dem Fahrzeug bis in mehrere hundert Meter Entfernung hell, breit und gleichmässig aus.
Der Lichtschlitz mit 12mm Höhe und 300mm Breite erzeugt eine einzigartige Lichtsignatur.
Die gesamte Leuchte besteht aus einem einzigen massiven Alublock mit vergossener Elektronik und LEDs.

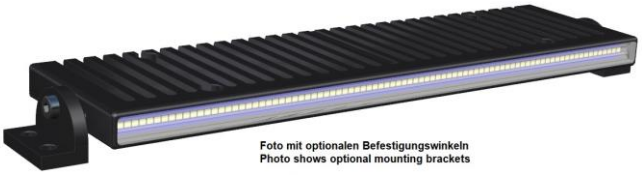

Foto mit optionalen Befestigungswinkeln
Photo shows optional mounting brackets

Der Strahler ist mit 310mm Breite und 85mm Tiefe sehr klein.
Das herausragende Merkmal ist jedoch die Höhe von nur 16mm. In diesem kleinen Gehäuse aus massivem Alu generieren 80 Hochleistungs-LED über 12000 Lumen, von denen ca. 7000 lm auf den Weg gelangen.
Der Strahler hat zahlreiche Befestigungsmöglichkeiten mit Durchgangsbohrungen und M6-Gewinden.
Hilfreich bei der Montage auf geraden Flächen ist unser als Zubehör erhältlicher Montagewinkel.
Das Anschlusskabel ermöglicht mit 30cm Länge eine leichte Montage und Demontage. Es hat einen wasserfesten Deutsch-DT04 Stecker. Als Gegenstück liefern wir als Zubehör ein Anschlussabel mit passendem Steckverbinder und offenem Ende für leichte Verkabelung. Das Licht wird weit in die Ferne gebündelt und leuchtet gleichzeitg im Nahbreich in die Breite.
Die "Desert-Edition" in der Lichtfarbe Amber leuchtet deutlich weniger auffällig als die weiße Version und minimiert daher die Störungen von Menschen und Tieren bei nächtlichen Offroadfahrten.

AUSSEN
75 Watt
6000K
SCHWARZ
SILBER
90°/30°

Technische Daten

Abmessungen	310 x 85 x 16 mm (BxTxH)
Gewicht	1100g
Leistungsaufnahme	75 Watt
Lichtstrom	7000 Lumen (LED-Leistung: 12500 Lumen)
Betriebsspannung	11V - 48 VDC
Abstrahlwinkel	Hor. 90°, Vert. 30°
Montage	mit optionalen Winkeln, Rohrschellen oder eigenem Halter. 8 x M6 Bohrungen, 4
Schutzstandard	IP67 (Stecker eingesteckt)

Einsatzbereich und Eigenschaften

Verwendung	Arbeitsscheinwerfer, Umfeldbeleuchtung
Schutzmassnahmen	Übertemperatur, Überspannung, Unterspannung, Verpolung (aktiver Gleichrichter)

Bestellnummern und Optionen

Kurz-Bez.	Art.Nr.	Bezeichnung					Preis
FS300-60	**06125**	**Arbeitsscheinwerfer Flatspot 75W, 11V-48VDC, 6000K, 7000Lm**					**349,00**
		6000K		Schwarz	Kein Taster	Dimmen: extern nicht flickerfrei	
FS300-DE	**06577**	**Arbeitsscheinwerfer Flatspot 50W, 10V-48VDC, Amber, 3500Lm**					**398,00**
		Amber		Schwarz	Kein Taster	Dimmen: extern nicht flickerfrei	
FS300-Z-BW	**05778**	**Befestigungswinkel für FS300, Paar, inkl. Schrauben M6x16**					**25,00**
				Schwarz			
KAB-DT06-1.5-2.00	**06152**	**Kabel 2x1.50mm², 2,00m, mit 2-pol. Deutsch-Kupplung/offenes Ende**					**25,00**

LILU zweifarbig

Innenraumleuchte

Unsere klassische Scheibenleuchte besteht aus einem massiven Aluteil mit verschraubter Streuscheibe.
Diese Variante kann zwei verschiedene Lichtfarben erzeugen.
Beide Lichtfarben werden direkt erzeugt ohne Mischung, das ergibt ein angenehmes, natürliches Licht.
Die Leuchte eignet sich gut als Innenraumleuchte mit der Möglichkeit, auf andere als die Standardlichtfarben umschalten zu können.

Die Montage unserer LiLu erfolgt durch Schrauben oder mit Klebepads, beides im Lieferumfang enthalten.
Die Leuchte trägt nur 10mm auf. Sie kann, falls gewünscht, um 5mm versenkt montiert werden.
Das Dimmen erfolgt für beide Lichtfaben getrennt.
Die Leuchte merkt sich sowohl die Lichtfarbe wie auch deren Helligkeit.
Mit einem simplen Doppelklick kann beispielsweise von hellem weißen Licht auf ein angenehmes Amber-Nachtlicht umgeschaltet werden.
Die Lichtfarbe Amber ist z.B. während der Nacht wesentlich angenehmer für ruhende Personen als Weiß.
Darüber hinaus kann die Leuchte im "Nachtmodus" mit minimaler Helligkeit gestartet werden.
Die Rot/Weißen Varianten werden häufig während der Fahrt eingesetzt. Rotlicht ist für den Fahrer blendarm.
Zudem sollen die Farben Rot und Amber weniger anziehend für Mücken sein.

INNEN
ZWEIFARBIG
AUFBAU
EINBAU
150°

Technische Daten

Abmessungen	Ø85mm, Höhe 10mm Aufbau/0mm Einbau oder 5mm Aufbau/5mm Einbau
Gewicht	60g
Leistungsaufnahme	2,8W
Lichtstrom	170 - 190 Lumen, je nach Ausführung
Betriebsspannung	8V-30VDC
Abstrahlwinkel	150°, diffus auslaufend
Montage	2 Schrauben (mitgeliefert), nicht sichtbar, oder Klebepads (mitgeliefert)
Schutzstandard	IP40 (IP64 als Option - ausser -D Typen)

Einsatzbereich und Eigenschaften

Verwendung	Allgemeinbeleuchtung, Nachtlicht, Ambiente-Beleuchtung
Schutzmassnahmen	Verpolung, Übertemperatur

Bestellnummern und Optionen

Kurz-Bez.	Art.Nr.	Bezeichnung					Preis
LL-D2-27/40	**03831**	**Aufbau-/Einbauleuchte LiLu 2,8W, 8V-30VDC, 2700K/4000K, 170/190Lm**					**89,00**
		2700K	4000K	Aluminium	r An/Aus/Dim/Farbur	Dimmen: intern flickerfrei, extern nein	
LL-D2-27/A	**05143**	**Aufbau-/Einbauleuchte LiLu 2,8W, 8V-30VDC, 2700K/Amber, 170Lm**					**89,00**
		2700K	Amber	Aluminium	r An/Aus/Dim/Farbur	Dimmen: intern flickerfrei, extern nein	
LL-D2-27/R	**03764**	**Aufbau-/Einbauleuchte LiLu 2,8W, 8V-30VDC, 2700K/Rot, 170Lm**					**89,00**
		2700K	Rot	Aluminium	r An/Aus/Dim/Farbur	Dimmen: intern flickerfrei, extern nein	
LL-D2-40/A	**06643**	**Aufbau-/Einbauleuchte LiLu 2,8W, 8V-30VDC, 4000K/Amber, 190Lm**					**89,00**
		4000K	Amber	Aluminium	r An/Aus/Dim/Farbur	Dimmen: intern flickerfrei, extern nein	
LL-D2-40/R	**03765**	**Aufbau-/Einbauleuchte LiLu 2,8W, 8V-30VDC, 4000K/Rot, 190Lm**					**89,00**
		4000K	Rot	Aluminium	r An/Aus/Dim/Farbur	Dimmen: intern flickerfrei, extern nein	
LL-D2-B/A	**06680**	**Aufbau-/Einbauleuchte LiLu 2,8W, 8V-30VDC, Blau/Amber, 190Lm**					**89,00**
		Blau	Amber	Aluminium	r An/Aus/Dim/Farbur	Dimmen: intern flickerfrei, extern nein	

LILU einfarbig weiß

Innenraumleuchte

Unsere klassische Innenleuchte bietet die Lichtfarben warmweiß oder neutralweiß.
Sie leuchtet Innenräume gleichmässig und mit sehr großem Abstrahlwinkel aus. Die abgerundete Oberfläche in Verbindung mit der geringen Aufbauhöhe ermöglichen die Montage auch in Räumen mit niedriger Deckenhöhe.

Die Montage unserer LiLu erfolgt durch Schrauben oder mit Klebepads, beides im Lieferumfang enthalten.
Die Leuchte trägt nur 10mm auf. Sie kann, falls gewünscht, um 5mm versenkt montiert werden.
Wir bieten verschiedene Varianten: Dimmbar, nicht dimmbar, extern dimmbar.
- Die "-D" Varianten (intern dimmbar) werden einzeln an der Leuchte gesteuert. Werden sie zusätzlich über einen gemeinsamen Lichtschalter geschaltet, können Sie an jeder Leuchte die an dieser Stelle gewüschte Helligkeit einstellen. Beim Aus- und wieder Einschalten, leuchtet jede Leuchte so wie vorher. Die "-D" Versionen bieten das qualitativ hochwertigste Dimmen ohne Flickern. Die Dimmkurve ist dem Helligkeitsempfinden unserer Augen angepasst.
- Die "-E" Varianten können mit einem externen Dimmer flickerarm gedimmt werden, damit ist das Dimmen ganzer Gruppen möglich, bei Verwendung unserer Dimm-Module "LC-DIM-1" oder "LC-DIM-2" auch von mehreren Stellen aus. Die Dimm-Module finden Sie in der Rubrik "Zubehör". Die "E" Versionen haben keinen eingebauten Taster.
- Die "-L" Varianten sind Standardversionen ohne Taster. Sie können über einen beliebigen Lichtschalter ein- und ausgeschaltet werden. Sie sind nicht zum dimmen geeignet.

INNEN
AUFBAU
EINBAU
150°

Technische Daten

Abmessungen	Ø85mm, Höhe 10mm Aufbau/0mm Einbau oder 5mm Aufbau/5mm Einbau
Gewicht	60g
Leistungsaufnahme	2,8W
Lichtstrom	170 - 190 Lumen, je nach Ausführung
Betriebsspannung	8V-30VDC
Abstrahlwinkel	150°, diffus auslaufend
Montage	2 Schrauben (mitgeliefert), nicht sichtbar, oder Klebepads (mitgeliefert)
Schutzstandard	IP40 (IP64 als Option - ausser -D und -T Typen)

Einsatzbereich und Eigenschaften

Verwendung	Allgemeinbeleuchtung
Schutzmassnahmen	Verpolung, Übertemperatur

Bestellnummern und Optionen

Kurz-Bez.	Art.Nr.	Bezeichnung					Preis
LL-D-27	**00999**	**Aufbau-/Einbauleuchte LiLu 2,8W, 8V-30VDC, 2700K, 170Lm**					**79,00**
		2700K		Aluminium	Taster An/Aus/Dim	Dimmen: intern flickerfrei, extern nein	
LL-D-40	**01000**	**Aufbau-/Einbauleuchte LiLu 2,8W, 8V-30VDC, 4000K, 190Lm**					**79,00**
		4000K		Aluminium	Taster An/Aus/Dim	Dimmen: intern flickerfrei, extern nein	
LL-E-27	**04622**	**Aufbau-/Einbauleuchte LiLu 2,8W, 8V-30VDC, 2700K, 170Lm**					**79,00**
		2700K		Aluminium	Kein Taster	Dimmen: extern flickerarm	
LL-E-40	**04623**	**Aufbau-/Einbauleuchte LiLu 2,8W, 8V-30VDC, 4000K, 190Lm**					**79,00**
		4000K		Aluminium	Kein Taster	Dimmen: extern flickerarm	
LL-L-27	**03080**	**Aufbau-/Einbauleuchte LiLu 3W, 8V-30VDC, 2700K, 170Lm**					**59,00**
		2700K		Aluminium	Kein Taster	Dimmen: nein	
LL-L-40	**03254**	**Aufbau-/Einbauleuchte LiLu 3W, 8V-30VDC, 4000K, 190Lm**					**59,00**
		4000K		Aluminium	Kein Taster	Dimmen: nein	
LL-T-27	**03132**	**Aufbau-/Einbauleuchte LiLu 3W, 8V-30VDC, 2700K, 210Lm**					**69,00**
		2700K		Aluminium	Taster An/Aus	Dimmen: nein	
LL-T-40	**00485**	**Aufbau-/Einbauleuchte LiLu 3W, 8V-30VDC, 4000K, 190Lm**					**69,00**
		4000K		Aluminium	Taster An/Aus	Dimmen: nein	

LILU Home Automation

Die "Home Automation" Varianten der LiLu sind zur Steuerung mit einem Homeserver oder anderen geeigneten Steuergeräten bestimmt.
Sie werden als Gruppe gemeinsam geschaltet und gedimmt.
Sie haben keinen eigenen Taster.

Wir bieten einfarbige und zweifarbige Varianten.
Die Lichtfarben werden nicht gemischt, sondern mit jeweils einer LED erzeugt. Das Licht ist daher sehr natürlich und darüber hinaus vollkommen flickerfrei.
Dimmen und Farbumschaltung (Zweifarb-Modelle) geschehen über Steuerleitungen.
Die einfachste Art der Steuerung ist unser Dimm-Modul "HA". Damit kann mit einem oder zwei Tastern eine ganze Gruppe von Leuchten gemeinsam gesteuert werden, auch von mehreren Stellen aus.
Weiterhin können einzelne Leuchten oder Gruppen von einem Homeserver gesteuert werden.
Dies bietet auch die Möglichkeit der Steuerung per App.
Die Leuchte schaltet sich bei Abwesenheit des Steuersignals selbsttätig aus.

Technische Daten

Abmessungen	Ø85mm, Höhe 10mm Aufbau/0mm Einbau oder 5mm Aufbau/5mm Einbau
Gewicht	50g
Leistungsaufnahme	2,8W
Lichstrom	170 - 190 Lumen, je nach Ausführung
Betriebsspannung	8V-30V DC
Abstrahlwinkel	150°, diffus auslaufend
Montage	2 Schrauben (mitgeliefert), nicht sichtbar, oder Klebepads (mitgeliefert)
Schutzstandard	IP40 (IP64 als Option)

Einsatzbereich und Eigenschaften

Verwendung	Allgemeinbeleuchtung
Schutzmassnahmen	Verpolung, Übertemperatur

Bestellnummern und Optionen

Kurz-Bez.	Art.Nr.	Bezeichnung					Preis
LL-HA-27/40	06862	Aufbau-/Einbauleuchte LiLu 2,8W, 8V-30VDC, 2700K/4000K, 170/190Lm					89,00
		2700K	4000K	Aluminium			
LL-HA-27/R	06882	Aufbau-/Einbauleuchte LiLu 2,8W, 8V-30VDC, 2700K/Rot, 170/-Lm					89,00
		2700K	Rot	Aluminium			
LL-HA-27	06861	Aufbau-/Einbauleuchte LiLu 3W, 8V-30VDC, 2700K, 170Lm					89,00
		2700K		Aluminium		Lieferzeit bitte anfragen!	
LL-HA-27/A	06881	Aufbau-/Einbauleuchte LiLu 2,8W, 8V-30VDC, 2700K/Amber, 170/-Lm					89,00
		2700K	Amber	Aluminium		Lieferzeit bitte anfragen!	
LL-HA-40	06883	Aufbau-/Einbauleuchte LiLu , , 4000K					89,00
		4000K		Aluminium		Lieferzeit bitte anfragen!	

FLÄCHENLEUCHTEN

Unsere neuen Flächenleuchten im modernen Tablet-Design ähneln sich in den Abmessungen, sind jedoch in ihren Eigenschaften sehr unterschiedlich.
Mit einer Bauhöhe von nur 2,6mm gehört die OLED-Leuchte zu den flachsten Leuchten überhaupt.
Die LumiTAB erzeugt mit ihren 481 Leuchtdioden eine enorme Helligkeit und erlaubt eine feine Einstellung der Lichtfarbe.

Unsere *OLED*-Leuchte ist trotz integrierter Elektronik mit unglaublichen 2,6mm superflach. Sie kann über den eingebauten Taster stufenlos flickerfrei gedimmt werden. Das Leuchtfeld wird völlig gleichmässig ausgeleuchtet. Licht von OLED Leuchten ist physiologisch völlig unbedenklich.
Unsere *LED*-Flächenleuchte ist mit 8,5mm ebenfalls extrem flach. Die hohe Anzahl an hochwertigen LEDs mit sehr hohem Farbwiedergabewert leuchtet das Leuchtfeld sehr gleichmässig und extrem hell aus (flickerfrei dimmbar). Darüber hinaus erlaubt diese Leuchte die stufenlose Einstellung der Lichtfarbe.
Die beiden Taster sind aufgrund ihrer asymmetrischen Anordnung leicht zu identifizieren und ermöglichen Helligkeits- und Lichtfarb-Einstellungen sowie ein konfigurierbares Nachtlicht.

OLED
superflach

LumiCoin®

Technische Daten

Abmessungen OLED	133 x 144 x 2,6mm
Abmessungen L481	103 x 126 x 8,5mm
Leistung O-Li	max. 6 Watt nnn Lumen
Leistung LT	max. 12 Watt nnn Lumen
Lichtstrom	OLED 250Lm, LT 1000Lm
Betriebsspannung	10V-30V DC
Abstrahlwinkel	150°, diffus auslaufend
Montage	4 Schrauben, mitgeliefert

Einsatzbereich und Eigenschaften

Verwendung	Allgemeinbeleuchtung
Schutzmassnahmen	Verpolung, Übertemperatur

Bestellnummern und Optionen

Kurz-Bez.	Art.Nr.	Bezeichnung					Preis
LT-D-22/40	06960	**Flächenleuchte LumiTAB max. 12Watt, 9V-40VDC, 2200K-5000K, max.1000Lm**					289,00
		2200K	5000K	Aluminium	Taster An/Aus/Dim	**Lieferzeit bitte anfragen!**	
OLED-D-30	06961	**Flächenleuchte OLED max. 6Watt, 9V-40VDC, 3000K, max.250Lm**					289,00
		3000K		Aluminium	Taster An/Aus/Dim	**Lieferzeit bitte anfragen!**	
OLED-D-40	06962	**Flächenleuchte OLED max. 6Watt, 9V-40VDC, 4000K, max.250Lm**					289,00
		4000K		Aluminium	Taster An/Aus/Dim	**Lieferzeit bitte anfragen!**	

PRECIOSO

Innenraumleuchte

Die Precioso ist unsere Standardleuchte für das größere Mobil. Sie besteht aus zwei soliden Aluteilen, das Unterteil wird mit zwei Schrauben an der Decke angebracht und das Oberteil einfach aufgedreht. Sie leuchtet mit einem großen Abstrahlwinkel den Innenraum gleichmässig aus. Die abgerundete Oberfläche in Verbindung mit der geringen Aufbauhöhe ermöglichen die Montage auch in Räumen mit niedriger Deckenhöhe.

Diese Leuchte hat einen Durchmesser von 120mm und eine Bauhöhe von nur 10mm.
Die Befestigung erfolgt mittels zweier nicht sichtbarer Schrauben.
- Die "-D" Varianten (intern dimmbar) werden einzeln an der Leuchte gesteuert. Werden sie zusätzlich über einen gemeinsamen Lichtschalter geschaltet, können Sie an jeder Leuchte die an dieser Stelle gewüschte Helligkeit einstellen. Beim Aus- und wieder Einschalten, leuchtet jede Leuchte so wie vorher. Die "-D" Versionen bieten das qualitativ hochwertigste Dimmen ohne Flickern. Die Dimmkurve ist dem Helligkeitsempfinden unserer Augen angepasst. Darüber hinaus kann die Leuchte im "Nachtmodus" mit minimaler Helligkeit gestartet werden.
- Die "-E" Varianten können mit einem externen Dimmer flickerarm gedimmt werden, damit ist das Dimmen ganzer Gruppen möglich, bei Verwendung unserer Dimm-Module "LC-DIM-1" oder "LC-DIM-2" auch von mehreren Stellen aus. Die Dimm-Module finden Sie in der Rubrik "Zubehör". Die "E" Versionen haben keinen eingebauten Taster.
- Die "-L" Varianten sind Standardversionen ohne Taster. Sie können über einen beliebigen Lichtschalter ein- und ausgeschaltet werden. Sie sind nicht zum dimmen geeignet.

INNEN
AUFBAU
150°
5 Watt

Technische Daten

Abmessungen	Ø120mm, Höhe 10mm Aufbau/0mm Einbau oder 5mm Aufbau/5mm Einbau
Gewicht	75g
Leistungsaufnahme	5W
Lichtstrom	350 Lm
Betriebsspannung	8V-30VDC
Abstrahlwinkel	150°, diffus auslaufend
Montage	2 Schrauben (mitgeliefert)
Schutzstandard	IP40 (IP64 als Option - ausser -D Typen)

Einsatzbereich und Eigenschaften

Verwendung	Allgemeinbeleuchtung
Schutzmassnahmen	Verpolung, Übertemperatur (-D Versionen)

Bestellnummern und Optionen

Kurz-Bez.	Art.Nr.	Bezeichnung					Preis
P2-D-27	**06545**	**Aufbauleuchte Precioso 5,5W, 8V-33VDC, 2700K, 390Lm**					**89,00**
		2700K		Aluminium	Taster An/Aus/Dim	Dimmen: intern flickerfrei, extern nein	
P2-D-40	**06546**	**Aufbauleuchte Precioso 5,5W, 8V-33VDC, 4000K, 420Lm**					**89,00**
		4000K		Aluminium	Taster An/Aus/Dim	Dimmen: intern flickerfrei, extern nein	
P2-E-27	**06547**	**Aufbauleuchte Precioso 6W, 8V-33VDC, 2700K, 390Lm**					**89,00**
		2700K		Aluminium	Kein Taster	Dimmen: extern flickerarm	
P2-L-27	**06549**	**Aufbauleuchte Precioso 5W, 8V-36VDC, 2700K, 390Lm**					**79,00**
		2700K		Aluminium	Kein Taster	Dimmen: nein	
P2-E-40	**06548**	**Aufbauleuchte Precioso 6W, 8V-33VDC, 4000K, 420Lm**					**89,00**
		4000K		Aluminium	Kein Taster	Dimmen: extern flickerarm	

LUMICOIN Kantig

Innenraumleuchte

Wie die meisten unserer Leuchten hat auch die "LumiCoin" nur 10mm Aufbauhöhe. Die zweiteilige Schraubkonstruktion aus soliden Aluteilen ermöglicht einfache Montage mit unsichtbaren Befestigungsschrauben.
Die Leuchte ist rund mit 70mm Durchmesser. Der Querschnitt ist entweder abgerundet oder Kantig.
Die abgerundeten Varianten finden Sie in der nächsten Rubrik.
Wir liefern diese Leuchte in Alu-Silber sowie bestimmte Modelle in hochglanz-verchromt.

Auch die "LumiCoin" ist in den Versionen dimmbar, nicht dimmbar und extern dimmbar lieferbar.
- Die "-D" Varianten (intern dimmbar) werden einzeln an der Leuchte gesteuert. Werden sie zusätzlich über einen gemeinsamen Lichtschalter geschaltet, können Sie an jeder Leuchte die an dieser Stelle gewüschte Helligkeit einstellen. Beim Aus- und wieder Einschalten, leuchtet jede Leuchte so wie vorher. Die "-D" Versionen bieten das qualitativ hochwertigste Dimmen ohne Flickern. Die Dimmkurve ist dem Helligkeitsempfinden unserer Augen angepasst. Darüber hinaus kann die Leuchte im "Nachtmodus" mit minimaler Helligkeit gestartet werden.
- Die "-E" Varianten können mit einem externen Dimmer flickerarm gedimmt werden, damit ist das Dimmen ganzer Gruppen möglich, bei Verwendung unserer Dimm-Module "LC-DIM-1" oder "LC-DIM-2" auch von mehreren Stellen aus. Die Dimm-Module finden Sie in der Rubrik "Zubehör". Die "E" Versionen haben keinen eingebauten Taster.
- Die "-L" Varianten sind Standardversionen ohne Taster. Sie können über einen beliebigen Lichtschalter ein- und ausgeschaltet werden. Sie sind nicht zum dimmen geeignet.

INNEN
AUFBAU
150°
CHROM

LumiCoin®

Technische Daten

Abmessungen	Ø70mm, Höhe 10mm Aufbau/0mm Einbau
Gewicht	0g
Leistungsaufnahme	2,8W
Lichtstrom	170 Lm
Betriebsspannung	8V-30VDC
Abstrahlwinkel	150°, diffus auslaufend
Montage	2 Schrauben (mitgeliefert)
Schutzstandard	IP40 (IP64 als Option - ausser -D Typen)

Einsatzbereich und Eigenschaften

Verwendung	Allgemeinbeleuchtung
Schutzmassnahmen	Verpolung, Übertemperatur (-D Versionen)

Bestellnummern und Optionen

Kurz-Bez.	Art.Nr.	Bezeichnung					Preis
LC-D-E-A-27	**05250**	**Aufbauleuchte "LumiCoin", Kantig, An/Aus/Dimmen, 2,8W, 8V-30VDC, 2700K, 170Lm**					**79,00**
		2700K		Aluminium	Taster An/Aus/Dim	Dimmen: intern flickerfrei, extern nein	
LC-D-E-A-40	**05251**	**Aufbauleuchte "LumiCoin", Kantig, An/Aus/Dimmen, 2,8W, 8V-30VDC, 4000K, 190Lm**					**89,00**
		4000K		Aluminium	Taster An/Aus/Dim	Dimmen: intern flickerfrei, extern nein	
LC-D-E-C-27	**05252**	**Aufbauleuchte "LumiCoin",Kantig,Chrom,An/Aus/Dimmen,2,8W, 8V-30VDC, 2700K, 170Lm**					**89,00**
		2700K		Chrom	Taster An/Aus/Dim	Dimmen: intern flickerfrei, extern nein	
LC-D-E-C-40	**05253**	**Aufbauleuchte "LumiCoin",Kantig,Chrom,An/Aus/Dimmen,2,8W, 8V-30VDC, 4000K, 190Lm**					**89,00**
		4000K		Chrom	Taster An/Aus/Dim	Dimmen: intern flickerfrei, extern nein	
LC-E-E-A-27	**05592**	**Aufbauleuchte "LumiCoin", extern dimmbar, 2,8W, 8V-30VDC, 2700K, 170Lm**					**89,00**
		2700K		Aluminium	Kein Taster	Dimmen: extern flickerarm	
LC-E-E-A-40	**05593**	**Aufbauleuchte "LumiCoin", extern dimmbar, 2,8W, 8V-30VDC, 4000K, 190Lm**					**89,00**
		4000K		Aluminium	Kein Taster	Dimmen: extern flickerarm	
LC-E-E-C-27	**05594**	**Aufbauleuchte "LumiCoin", extern dimmbar, Chrom, 2,8W, 8V-30VDC, 2700K, 170Lm**					**89,00**
		2700K		Chrom	Kein Taster	Dimmen: extern flickerarm	
LC-E-E-C-40	**05595**	**Aufbauleuchte "LumiCoin", extern dimmbar, Chrom, 2,8W, 8V-30VDC, 4000K, 190Lm**					**89,00**
		4000K		Chrom	Kein Taster	Dimmen: extern flickerarm	

LC-L-E-A-27	**04929**	**Aufbauleuchte "LumiCoin", 2,8W, 8V-30VDC, 2700K, 170Lm**					**79,00**
		2700K		Aluminium	Kein Taster	Dimmen: nein	
LC-L-E-A-40	**04930**	**Aufbauleuchte "LumiCoin", 2,8W, 8V-30VDC, 4000K, 190Lm**					**79,00**
		4000K		Aluminium	Kein Taster	Dimmen: nein	
LC-L-E-C-27	**04931**	**Aufbauleuchte "LumiCoin", Chrom, 2,8W, 8V-30VDC, 2700K, 170Lm**					**79,00**
		2700K		Chrom	Kein Taster	Dimmen: nein	
LC-L-E-C-40	**04932**	**Aufbauleuchte "LumiCoin", Chrom, 2,8W, 8V-30VDC, 4000K, 190Lm**					**79,00**
		4000K		Chrom	Kein Taster	Dimmen: nein	

LUMICOIN Abgerundet

Innenraumleuchte

Wie die meisten unserer Leuchten hat auch die "LumiCoin" nur 10mm Aufbauhöhe. Die zweiteilige Schraubkonstruktion aus soliden Aluteilen ermöglicht einfache Montage mit unsichtbaren Befestigungsschrauben.
Die Leuchte ist rund mit 70mm Durchmesser. Der Querschnitt ist entweder abgerundet oder Kantig.
Hier finden Sie die abgerundeten Varianten.

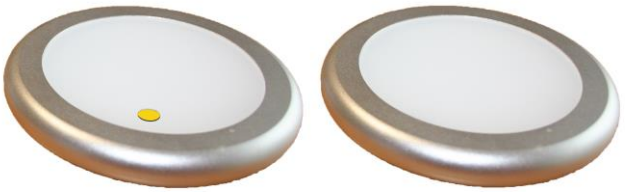

Auch die "LumiCoin" ist in den Versionen dimmbar, nicht dimmbar und extern dimmbar lieferbar.
- Die "-D" Varianten (intern dimmbar) werden einzeln an der Leuchte gesteuert. Werden sie zusätzlich über einen gemeinsamen Lichtschalter geschaltet, können Sie an jeder Leuchte die an dieser Stelle gewüschte Helligkeit einstellen. Beim Aus- und wieder Einschalten, leuchtet jede Leuchte so wie vorher. Die "-D" Versionen bieten das qualitativ hochwertigste Dimmen ohne Flickern. Die Dimmkurve ist dem Helligkeitsempfinden unserer Augen angepasst. Darüber hinaus kann die Leuchte im "Nachtmodus" mit minimaler Helligkeit gestartet werden.
- Die "-E" Varianten können mit einem externen Dimmer flickerarm gedimmt werden, damit ist das Dimmen ganzer Gruppen möglich, bei Verwendung unserer Dimm-Module "LC-DIM-1" oder "LC-DIM-2" auch von mehreren Stellen aus. Die Dimm-Module finden Sie in der Rubrik "Zubehör". Die "E" Versionen haben keinen eingebauten Taster.
- Die "-L" Varianten sind Standardversionen ohne Taster. Sie können über einen beliebigen Lichtschalter ein- und ausgeschaltet werden. Sie sind nicht zum dimmen geeignet.

INNEN
AUFBAU
150°
CHROM

LumiCoin®

Technische Daten

Abmessungen	Ø70mm, Höhe 10mm Aufbau/0mm Einbau
Gewicht	0g
Leistungsaufnahme	2,8W
Lichtstrom	170 Lm
Betriebsspannung	11V-30VDC/12VAC
Abstrahlwinkel	150°, diffus auslaufend
Montage	2 Schrauben (mitgeliefert)
Schutzstandard	IP40 (IP64 als Option - ausser -D Typen)

Einsatzbereich und Eigenschaften

Verwendung	Allgemeinbeleuchtung
Schutzmassnahmen	Verpolung, Übertemperatur (-D Versionen)

Bestellnummern und Optionen

Kurz-Bez.	Art.Nr.	Bezeichnung					Preis
LC-D-R-A-27	**05254**	**Aufbauleuchte "LumiCoin" Abgerundet, An/Aus/Dimmen, 2,8W, 8V-30VDC, 2700K, 170Lm**					**89,00**
		2700K		Aluminium	Taster An/Aus/Dim	Dimmen: intern flickerfrei, extern nein	
LC-D-R-A-40	**05255**	**Aufbauleuchte "LumiCoin" Abgerundet, An/Aus/Dimmen, 2,8W, 8V-30VDC, 4000K, 190Lm**					**89,00**
		4000K		Aluminium	Taster An/Aus/Dim	Dimmen: intern flickerfrei, extern nein	
LC-E-R-A-27	**05588**	**Aufbauleuchte "LumiCoin" Abgerundet, extern dimmen, 2,8W, 8V-30VDC, 2700K, 170Lm**					**89,00**
		2700K		Aluminium	Kein Taster	Dimmen: extern flickerarm	
LC-E-R-A-40	**05589**	**Aufbauleuchte "LumiCoin" Abgerundet, extern dimmen, 2,8W, 8V-30VDC, 4000K, 190Lm**					**89,00**
		4000K		Aluminium	Kein Taster	Dimmen: extern flickerarm	
LC-L-R-A-27	**04933**	**Aufbauleuchte "LumiCoin" Abgerundet, Alu, 2,8W, 8V-30VDC, 2700K, 170Lm**					**79,00**
		2700K		Aluminium	Kein Taster	Dimmen: nein	
LC-L-R-A-40	**04934**	**Aufbauleuchte "LumiCoin" Abgerundet, Alu, 2,8W, 8V-30VDC, 4000K, 190Lm**					**79,00**
		4000K		Aluminium	Kein Taster	Dimmen: nein	

LILU3 Quadratisch

Innenraumleuchte mit Touchsensor

Wir bauen diese Leuchte in rund und in quadratisch.
Sie besteht aus einem zarten Alurahmen mit eingeklebter Scheibe und eingeklebter Platine und ist daher sehr leicht und unauffällig.
Die Leuchte wird mit Hilfe von Klebepads befestigt.
Wir liefern diese Leuchte in der Lichtfarbe 2700K (Warmweiß), mit oder ohne Touchsensor.

Die Lilu3 hat nur 9mm Bauhöhe. Wir liefern sie in rund oder quadratisch mit 70mm Durchmesser bzw. 70mm Kantenlänge.
Die runde Variante finden Sie in der nächsten Rubrik.
Die Leuchte wird per Berührung des Metallrandes geschaltet und gedimmt (Versionen mit Touchsensor).
Wir liefern sie mit vergoldetem, verchromtem oder Alu-matt Metallrand.
- Die "-S" Varianten (intern dimmbar) werden einzeln an der Leuchte gesteuert. Werden sie zusätzlich über einen gemeinsamen Lichtschalter geschaltet, können Sie an jeder Leuchte die an dieser Stelle gewüschte Helligkeit einstellen. Beim Aus- und wieder Einschalten, leuchtet jede Leuchte so wie vorher. Die "-S" Versionen bieten das qualitativ hochwertigste Dimmen ohne Flickern. Die Dimmkurve ist dem Helligkeitsempfinden unserer Augen angepasst. Darüber hinaus kann die Leuchte im "Nachtmodus" mit minimaler Helligkeit gestartet werden.
- Die "-L" Varianten sind Standardversionen ohne Touchsensor. Sie können über einen beliebigen Lichtschalter ein- und ausgeschaltet werden. Sie sind nicht zum dimmen geeignet.

INNEN
AUFBAU
150°
TOUCH
GOLD
CHROM

Technische Daten

Abmessungen	70x70mm, Höhe 9mm Aufbau/0mm Einbau
Gewicht	25g
Leistungsaufnahme	2,2W
Lichtstrom	150 Lm
Betriebsspannung	8V-30VDC
Abstrahlwinkel	150°, diffus auslaufend
Montage	Klebepads (mitgeliefert)
Schutzstandard	IP40

Einsatzbereich und Eigenschaften

Verwendung	Allgemeinbeleuchtung
Schutzmassnahmen	Verpolung

Bestellnummern und Optionen

Kurz-Bez.	Art.Nr.	Bezeichnung					Preis
LL3-L-Q-27-A	**02983**	**Aufbauleuchte LiLu3 quadratisch, 2,2W, 2700K, 150Lm, Alu-Silber**					**69,00**
		2700K		Aluminium	Kein Taster	Dimmen: nein	
LL3-S-Q-27-A	**03496**	**Aufbauleuchte LiLu3 quadratisch, 2,2W, 2700K, 150Lm, Alu-Silber, Touchsensor**					**79,00**
		2700K		Aluminium	Touchsensor	Dimmen: intern flickerfrei, extern nein	
LL3-L-Q-27-C	**02930**	**Aufbauleuchte LiLu3 quadratisch, 2,2W, 2700K, 150Lm, Chrom**					**69,00**
		2700K		Chrom	Kein Taster	Dimmen: nein	
LL3-L-Q-27-G	**05855**	**Aufbauleuchte LiLu3 quadratisch, 2,2W, 2700K, 150Lm, Gold**					**69,00**
		2700K		Gold	Kein Taster	Dimmen: nein	
LL3-S-Q-27-C	**05695**	**Aufbauleuchte LiLu3 quadratisch, 2,2W, 2700K, 150Lm, Chrom, Touchsensor**					**79,00**
		2700K		Chrom	Touchsensor	Dimmen: intern flickerfrei, extern nein	
LL3-S-Q-27-G	**05699**	**Aufbauleuchte LiLu3 quadratisch, 2,2W, 2700K, 150Lm, Gold, Touchsensor**					**79,00**
		2700K		Gold	Touchsensor	Dimmen: intern flickerfrei, extern nein	

LILU3 Rund

Innenraumleuchte mit Touchsensor

Wir bauen diese Leuchte in rund und in quadratisch.
Sie besteht aus einem zarten Alurahmen mit eingeklebter Scheibe und eingeklebter Platine und ist daher sehr leicht und unauffällig.
Die Leuchte wird mit Hilfe von Klebepads befestigt.
Wir liefern diese Leuchte in den Lichtfarben 2700K (Warmweiß) oder 4000K (Neutralweiß), jeweils mit oder ohne Touchsensor.

Die Lilu3 hat nur 9mm Bauhöhe. Wir liefern sie in rund oder quadratisch mit 70mm Durchmesser bzw. 70mm Kantenlänge.
Die quadratische Variante finden Sie in der vorigen Rubrik.
Die Leuchte wird per Berührung des Metallrandes geschaltet und gedimmt (Versionen mit Touchsensor).
Wir liefern sie mit vergoldetem, verchromtem oder Alu-matt Metallrand.
- Die "-S" Varianten (intern dimmbar) werden einzeln an der Leuchte gesteuert. Werden sie zusätzlich über einen gemeinsamen Lichtschalter geschaltet, können Sie an jeder Leuchte die an dieser Stelle gewüschte Helligkeit einstellen. Beim Aus- und wieder Einschalten, leuchtet jede Leuchte so wie vorher. Die "-S" Versionen bieten das qualitativ hochwertigste Dimmen ohne Flickern. Die Dimmkurve ist dem Helligkeitsempfinden unserer Augen angepasst. Darüber hinaus kann die Leuchte im "Nachtmodus" mit minimaler Helligkeit gestartet werden.
- Die "-L" Varianten sind Standardversionen ohne Touchsensor. Sie können über einen beliebigen Lichtschalter ein- und ausgeschaltet werden. Sie sind nicht zum dimmen geeignet.

INNEN
AUFBAU
150°
TOUCH
GOLD
CHROM

Technische Daten

Abmessungen	Ø70mm, Höhe 9mm Aufbau/0mm Einbau
Gewicht	0g
Leistungsaufnahme	2,2W
Lichtstrom	150 Lm
Betriebsspannung	8V-30VDC
Abstrahlwinkel	150°, diffus auslaufend
Montage	Klebepads (mitgeliefert)
Schutzstandard	IP40

Einsatzbereich und Eigenschaften

Verwendung	Allgemeinbeleuchtung

Bestellnummern und Optionen

Kurz-Bez.	Art.Nr.	Bezeichnung					Preis
LL3-L-R-27-A	**02929**	**Aufbauleuchte LiLu3 rund, 2,2W, 2700K, 150Lm, Alu-Silber**					**69,00**
		2700K		Aluminium	Kein Taster	Dimmen: nein	
LL3-S-R-27-A	**03491**	**Aufbauleuchte LiLu3 rund, 2,2W, 2700K, 150Lm, Alu-Silber, Touchsensor**					**79,00**
		2700K		Aluminium	Touchsensor	Dimmen: intern flickerfrei, extern nein	
LL3-L-R-27-C	**02928**	**Aufbauleuchte LiLu3 rund, 2,2W, 2700K, 150Lm, Chrom**					**69,00**
		2700K		Chrom	Kein Taster	Dimmen: nein	
LL3-L-R-27-G	**05857**	**Aufbauleuchte LiLu3 rund, 2,2W, 2700K, 150Lm, Gold**					**69,00**
		2700K		Gold	Kein Taster	Dimmen: nein	
LL3-L-R-40-A	**02913**	**Aufbauleuchte LiLu3 rund, 2,2W, 4000K, 150Lm, Alu-Silber**					**69,00**
		4000K		Aluminium	Kein Taster	Dimmen: nein	
LL3-L-R-40-C	**02915**	**Aufbauleuchte LiLu3 rund, 2,2W, 4000K, 150Lm, Chrom**					**69,00**
		4000K		Chrom	Kein Taster	Dimmen: nein	
LL3-L-R-40-G	**05858**	**Aufbauleuchte LiLu3 rund, 2,2W, 4000K, 150Lm, Gold**					**69,00**
		4000K		Gold	Kein Taster	Dimmen: nein	
LL3-S-R-27-C	**05697**	**Aufbauleuchte LiLu3 rund, 2,2W, 2700K, 150Lm, Chrom, Touchsensor**					**79,00**
		2700K		Chrom	Touchsensor	Dimmen: intern flickerfrei, extern nein	

LL3-S-R-27-G	**05701**	**Aufbauleuchte LiLu3 rund, 2,2W, 2700K, 150Lm, Gold, Touchsensor**					**79,00**
		2700K		Gold	Touchsensor	Dimmen: intern flickerfrei, extern nein	
LL3-S-R-40-A	**02917**	**Aufbauleuchte LiLu3 rund, 2,2W, 4000K, 150Lm, Alu-Silber, Touchsensor**					**79,00**
		4000K		Aluminium	Touchsensor	Dimmen: intern flickerfrei, extern nein	
LL3-S-R-40-C	**05698**	**Aufbauleuchte LiLu3 rund, 2,2W, 4000K, 150Lm, Chrom, Touchsensor**					**79,00**
		4000K		Chrom	Touchsensor	Dimmen: intern flickerfrei, extern nein	
LL3-S-R-40-G	**05702**	**Aufbauleuchte LiLu3 rund, 2,2W, 4000K, 150Lm, Gold, Touchsensor**					**79,00**
		4000K		Gold	Touchsensor	Dimmen: intern flickerfrei, extern nein	

L20

Linienleuchte kurz, 18cm

Unsere Linienleuchte L20 besteht aus einem gefrästen Aluminiumteil mit eingesetzter Streuscheibe. Das einfache Design aus einem Guss bietet eine hohe Wertigkeit.
Sie eignet sich für die Küchenbeleuchtung oder die generelle Raumbeleuchtung.
Die Leuchte verträgt Hitze dank eingebautem Übertemperaturschutz, der die Helligkeit nötigenfalls sanft zurück regelt.
Das 1m lange Anschlusskabel kann durch eine Bohrung oder seitlich "aufputz" verlegt werden.

Mit Abmessungen von 20 x 180 mm bei nur 12mm Höhe ist die Leuchte sehr klein und flach.
Mit 5 Watt und ab 390 Lumen sind Leistung und Helligkeit immens.
Wir bieten diese Leuchte als dimmbare Version mit der Lichtfarbe Warmweiß (2700K) sowie als nicht-dimmbare Varianten mit 2700K oder 4000K an.
Die "-D" Version kann mit ihrem eingebauten Taster gedimmt und geschaltet werden.
Darüber hinaus kann die Leuchte im "Nachtmodus" mit minimaler Helligkeit gestartet werden.
Die Leuchte verträgt konstruktionsbedingt Spritzwasser und Wasserdampf.

INNEN
AUFBAU
90°
KÜCHE

LumiCoin®

Technische Daten

Abmessungen	12 x 20 x 180mm (H x B x L)
Gewicht	60g
Leistungsaufnahme	5W
Lichtstrom	390 Lm
Betriebsspannung	9V-30VDC
Abstrahlwinkel	90°, diffus auslaufend
Montage	2 Schrauben (mitgeliefert)
Schutzstandard	IP64 (verträgt Spritzwasser, ausser von hinten)

Einsatzbereich und Eigenschaften

Verwendung	Allgemeinbeleuchtung, Vitrinen, Küchenzeile

Bestellnummern und Optionen

Kurz-Bez.	Art.Nr.	Bezeichnung					Preis
L20-D-27	**05500**	**Linienleuchte Aufbau L20, 5W, 9V-30VDC, 2700K, 390Lm**					**79,00**
		2700K		Aluminium	Taster An/Aus/Dim	Dimmen: intern flickerfrei, extern nein	
L20-L-27	**04948**	**Linienleuchte Aufbau L20, 5W, 9V-30VDC, 2700K, 390Lm**					**69,00**
		2700K		Aluminium	Kein Taster	Dimmen: nein	
L20-L-40	**04949**	**Linienleuchte Aufbau L20, 5W, 9V-30VDC, 4000K, 420Lm**					**69,00**
		4000K		Aluminium	Kein Taster	Dimmen: nein	

L30

Linienleuchte lang, 28cm

Unsere Linienleuchte L30 besteht aus einem gefrästen Aluminiumteil mit eingesetzter Streuscheibe. Das einfache Design aus einem Guss bietet eine hohe Wertigkeit.
Sie eignet sich für die Küchenbeleuchtung, das Bad oder die generelle Raumbeleuchtung.
Die Leuchte verträgt Hitze dank eingebautem Übertemperaturschutz, der die Helligkeit nötigenfalls sanft zurück regelt.
Die Montage erfolgt mit 2 Schrauben oder Klebepads.
Der Taster ("-D"-Version) ist beleuchtet (abschaltbar) und kann auch als Nachtlicht fungieren.

Mit Abmessungen von 20 x 280 mm bei nur 10mm Höhe ist die Leuchte sehr klein und noch flacher als die L20.
Mit 7 Watt und ab 600 Lumen sind Leistung und Helligkeit immens.
Die "-D" Version kann mit ihrem eingebauten Taster gedimmt und geschaltet werden.
Darüber hinaus hat die "-D" Version einen beleuchteten Schalter, der als Nachtlicht genutzt werden kann. Diese Funktion ist abschaltbar. Die Leuchte kann im "Nachtmodus" mit minimaler Helligkeit gestartet werden.
Sie verträgt konstruktionsbedingt Spritzwasser und Wasserdampf.
Bei den neuen "Dual"-Varianten kann die Lichtfarbe von weiß auf ein angenehmes Amber oder auf Rot umgeschaltet werden. Diese Varianten haben keinen beleuchteten Taster.

INNEN
AUFBAU
90°
KÜCHE

Technische Daten

Abmessungen	10 x 20 x 280mm (H x B x L)
Gewicht	100g
Leistungsaufnahme	7W
Lichtstrom	700 Lm
Betriebsspannung	9V-30VDC
Abstrahlwinkel	90°, diffus auslaufend
Montage	2 Schrauben (mitgeliefert) oder Klebepads (mitgeliefert)
Schutzstandard	IP64 (verträgt Spritzwasser, ausser von hinten)

Einsatzbereich und Eigenschaften

Verwendung	Allgemeinbeleuchtung, Vitrinen, Küchenzeile

Bestellnummern und Optionen

Kurz-Bez.	Art.Nr.	Bezeichnung					Preis
L30-D-27	**05498**	**Linienleuchte Aufbau L30, 7W, 9V-30VDC, 2700K, 600Lm**					**99,00**
		2700K		Aluminium	Taster An/Aus/Dim	Dimmen: intern flickerfrei, extern nein	
L30-D-40	**05499**	**Linienleuchte Aufbau L30, 7W, 9V-40VDC, 4000K, 700Lm**					**99,00**
		4000K		Aluminium	Taster An/Aus/Dim	Dimmen: intern flickerfrei, extern nein	
L30-D2-27/A	**07102**	**Linienleuchte Aufbau L30 Dual, 7W, 9V-30VDC, 2700K/Amber, 600Lm**					**129,00**
		2700K	Amber	Aluminium	r An/Aus/Dim/Farbur	**Lieferzeit bitte anfragen!**	
L30-D2-27/R	**07104**	**Linienleuchte Aufbau L30 Dual, 7W, 9V-30VDC, 2700K/Rot, 600Lm**					**129,00**
		2700K	Rot	Aluminium	r An/Aus/Dim/Farbur	**Lieferzeit bitte anfragen!**	
L30-L-27	**05502**	**Linienleuchte Aufbau L30, 7W, 9V-40VDC, 2700K, 600Lm**					**89,00**
		2700K		Aluminium	Kein Taster	Dimmen: nein	
L30-L-40	**05503**	**Linienleuchte Aufbau L30, 7W, 9V-40VDC, 4000K, 700Lm**					**89,00**
		4000K		Aluminium	Kein Taster	Dimmen: nein	

CUADRO

Quadratische Aufbauleuchte

Unsere quadratische Leuchte besteht aus einem gefrästen Aluminiumteil mit eingesetzter Streuscheibe. Das einfache Design aus einem Guss bietet eine hohe Wertigkeit.
Sie eignet sich für die Küchenbeleuchtung oder die generelle Raumbeleuchtung.
36 Hochleistungs-LED leuchten die Streuscheibe flächig aus.
Die Leuchte verträgt Wasserdampf und große Hitze dank eingebautem Übertemperaturschutz, der die Helligkeit nötigenfalls sanft zurück regelt.

Wir liefern die Cuadro in einer Version mit eingebautem Taster zum Ein-/Ausschalten und Dimmen, sowie ohne diesen Taster.
Die Cuadro kann mit vier Schräubchen ganz leicht montiert werden, oder auch schraubenlos mit Klebepads. Montageschrauben und Klebepads werden mitgeliefert.
- Die "-D" Varianten (intern dimmbar) werden einzeln an der Leuchte gesteuert. Werden sie zusätzlich über einen gemeinsamen Lichtschalter geschaltet, können Sie an jeder Leuchte die an dieser Stelle gewüschte Helligkeit einstellen. Beim Aus- und wieder Einschalten, leuchtet jede Leuchte so wie vorher. Die "-D" Versionen bieten das qualitativ hochwertigste Dimmen ohne Flickern. Die Dimmkurve ist dem Helligkeitsempfinden unserer Augen angepasst. Darüber hinaus kann die Leuchte im "Nachtmodus" mit minimaler Helligkeit gestartet werden.
- Die "-L" Varianten sind Standardversionen ohne Taster. Sie können über einen beliebigen Lichtschalter ein- und ausgeschaltet werden. Sie sind nicht zum dimmen geeignet.

INNEN
AUFBAU
150°

Technische Daten

Abmessungen	70 x 70 mm, Höhe 10mm
Gewicht	100g
Leistungsaufnahme	3 Watt - 4 Watt, je nach Ausführung
Lichtstrom	300-320 Lm
Betriebsspannung	8V-30VDC
Abstrahlwinkel	150°, diffus auslaufend
Montage	4 Schrauben (mitgeliefert), oder Klebepads (mitgeliefert)
Schutzstandard	IP61 (verträgt Spritzwasser, ausser von hinten)

Einsatzbereich und Eigenschaften

Verwendung	Allgemeinbeleuchtung, Küche, Bad

Bestellnummern und Optionen

Kurz-Bez.	Art.Nr.	Bezeichnung					Preis
LCU-D-27	**05568**	**Aufbauleuchte Cuadro 4W, 8V-30VDC, 2700K, 330Lm**					**89,00**
		2700K		Aluminium	Taster An/Aus/Dim	Dimmen: intern flickerfrei, extern nein	
LCU-D-40	**05569**	**Aufbauleuchte Cuadro 4W, 8V-30VDC, 4000K, 360Lm**					**89,00**
		4000K		Aluminium	Taster An/Aus/Dim	Dimmen: intern flickerfrei, extern nein	
LCU-L4-27	**05580**	**Aufbauleuchte Cuadro 4W, 8V-30VDC, 2700K, 300Lm**					**85,00**
		2700K		Aluminium	Kein Taster	Dimmen: nein	
LCU-L4-40	**05581**	**Aufbauleuchte Cuadro 4W, 8V-30VDC, 4000K, 320Lm**					**85,00**
		4000K		Aluminium	Kein Taster	Dimmen: nein	

VL30

Einbau-Linienleuchte

Die VL30 entspricht technisch der L30, wird jedoch versenkt montiert.
Sie eignet sich für die Küchenbeleuchtung oder die generelle Raumbeleuchtung.
80 Hochleistungs-LED leuchten die Streuscheibe hell und gleichmässig aus.
Die Leuchte verträgt Wasserdampf und große Hitze dank eingebautem Übertemperaturschutz, der die Helligkeit nötigenfalls sanft zurück regelt.
Der Taster ("-D"-Version) ist beleuchtet (abschaltbar) und kann auch als Nachtlicht fungieren.

Die VL30 ist mit 10mm Bauhöhe extrem flach. Davon ragen nur 9mm ins Material. Damit steht einem Einbau selbst in dünne (ab 12mm) Holzplatten nichts im Wege.
Der überstehende Rand deckt die Einbauöffnung gut ab und trägt nur 1mm auf.
Die Ausfräsung zum Versenken der Leuchte kann komplett mit einem 6er Fräser erstellt werden.
Die Befestigung erfolgt mit zwei kleinen Schräubchen.
Knapp 7 Watt und ab 600 Lumen erzeugen eine enorme Helligkeit.
Die Leuchte verträgt Wasserdampf und hohe Feuchtigkeit da sie von vorne komplett geschlossen ist.
Sie verträgt große Hitze dank eingebautem Übertemperaturschutz, der die Helligkeit nötigenfalls sanft zurück regelt.
- Die "-D" Varianten (intern dimmbar) werden einzeln an der Leuchte gesteuert. Werden sie zusätzlich über einen gemeinsamen Lichtschalter geschaltet, können Sie an jeder Leuchte die an dieser Stelle gewüschte Helligkeit einstellen. Beim Aus- und wieder Einschalten, leuchtet jede Leuchte so wie vorher. Die "-D" Versionen bieten das qualitativ hochwertigste Dimmen ohne Flickern. Die Dimmkurve ist dem Helligkeitsempfinden unserer Augen angepasst.
- Die "-L" Varianten sind Standardversionen ohne Taster. Sie können über einen beliebigen Lichtschalter ein- und ausgeschaltet werden. Sie sind nicht zum dimmen geeignet.

INNEN
EINBAU
150°

Technische Daten

Abmessungen	10 x 25 x 290mm (H x B x L), Einbautiefe 9mm
Gewicht	100g
Leistungsaufnahme	7W
Lichtstrom	600 Lm
Betriebsspannung	9V-42VDC
Abstrahlwinkel	90°, diffus auslaufend
Montage	2 Schrauben (mitgeliefert)
Schutzstandard	IP64 (verträgt Spritzwasser, ausser von hinten)

Einsatzbereich und Eigenschaften

Verwendung	Allgemeinbeleuchtung, Vitrinen, Küchenzeile

Bestellnummern und Optionen

Kurz-Bez.	Art.Nr.	Bezeichnung					Preis
VL30-D-27	**06627**	**Linienleuchte Einbau VL30, 7W, 9V-42VDC, 2700K, 600Lm**					**99,00**
		2700K		Aluminium	Taster An/Aus/Dim	Dimmen: intern flickerfrei, extern nein	
VL30-D-40	**06628**	**Linienleuchte Einbau VL30, 7W, 9V-42VDC, 4000K, 700Lm**					**99,00**
		4000K		Aluminium	Taster An/Aus/Dim	Dimmen: intern flickerfrei, extern nein	
VL30-L-27	**06671**	**Linienleuchte Einbau VL30, 7W, 9V-42VDC, 2700K, 600Lm**					**89,00**
		2700K		Aluminium	Kein Taster	Dimmen: nein	
VL30-L-40	**06672**	**Linienleuchte Einbau VL30, 7W, 9V-42VDC, 4000K, 700Lm**					**89,00**
		4000K		Aluminium	Kein Taster	Dimmen: nein	
VL30-D2-27/A	**07103**	**Linienleuchte Aufbau L30 Dual, 7W, 9V-30VDC, 2700K/Amber, 600Lm**					**129,00**
		2700K	Amber	Aluminium	r An/Aus/Dim/Farbur	**Lieferzeit bitte anfragen!**	
VL30-D2-27/R	**07105**	**Linienleuchte Aufbau L30 Dual, 7W, 9V-30VDC, 2700K/Rot, 600Lm**					**129,00**
		2700K	Rot	Aluminium	r An/Aus/Dim/Farbur	**Lieferzeit bitte anfragen!**	

FLOOR

Runde Einbauleuchte

Diese unaufällige, sehr flache Einbauleuchte kann in Regalböden oder als Deckenbeleuchtung verwendet werden.
Sie ragt nur 8mm ins Material und eignet sich daher auch für Fahrzeuge mit niedriger Deckenhöhe und geringer Isolationsstärke.

INNEN
EINBAU
150°

Wir liefern etliche Varianten und fast alle Kombinationen daraus:
- Als 1 Watt Varianten in den Lichtfarben Amber (Bernstein) und Türkis. Diese Leuchten eignen sich als Hintergrund- oder Akzentbeleuchtung.
- Als 3 Watt Varianten mit eingebautem Taster zum Ein-/Ausschalten und Dimmen. Diese Versionen sind absolut flickerfrei und bieten damit die beste Licht- und Dimm-Qualität.
- Als 3 Watt Varianten ohne Taster für den Betrieb an einem Dimmer. Hierfür eignet sich z.B. unser Dimm-Modul LC-Dim-1.
- Als 3 Watt Varianten ohne Taster für den Betrieb mit einem einfachen Lichtschalter beliebiger Art.

Die Floor wird in einer Bohrung mit 68mm Durchmesser bzw. in einer Ausfräsung mit mindestens 8mm Tiefe mittels drei mitgelieferten Edelstahl Schräubchen montiert.

Technische Daten

Abmessungen	Ø82mm, Höhe 8mm (1mm Aufbauhöhe, 7mm Einbautiefe)
Gewicht	50g
Leistungsaufnahme	0,2/0,3/0,5/1,0W
Lichtstrom	80 Lm
Betriebsspannung	8V-30VDC
Abstrahlwinkel	150°, diffus auslaufend
Montage	3 Schrauben (mitgeliefert)
Schutzstandard	IP40 (IP65 als Option)

Einsatzbereich und Eigenschaften

Verwendung	Fussboden, Treppenwangen, Vitrinen, Schränke, Küchenzeilen, Bad

Bestellnummern und Optionen

Kurz-Bez.	Art.Nr.	Bezeichnung					Preis
LF08-D-27	**06909**	**Einbauleuchte Floor 2,8W, 8V-30VDC, 2700K, 170Lm, Taster An/Aus/Dimmen**					**79,00**
		2700K		Aluminium	Taster An/Aus/Dim	Dimmen: intern flickerfrei, extern nein	
LF08-D-40	**06910**	**Einbauleuchte Floor 2,8W, 8V-30VDC, 4000K, 190Lm, Taster An/Aus/Dimmen**					**79,00**
		4000K		Aluminium	Taster An/Aus/Dim	Dimmen: intern flickerfrei, extern nein	
LF08-E-27	**05375**	**Einbauleuchte Floor 2,8W, 8V-30VDC, 2700K, 170Lm, dimmbar**					**79,00**
		2700K		Aluminium	Kein Taster	Dimmen: extern flickerarm	
LF08-E-40	**05376**	**Einbauleuchte Floor 2,8W, 8V-30VDC, 4000K, 190Lm, dimmbar**					**79,00**
		4000K		Aluminium	Kein Taster	Dimmen: extern flickerarm	
LF08-L1-AM	**04941**	**Einbauleuchte Floor 1W, 8V-30VDC, Amber**					**69,00**
		Amber		Aluminium			
LF08-L1-TK	**04942**	**Einbauleuchte Floor 1W, 8V-30VDC, türkis**					**69,00**
		Türkis		Aluminium			
LF08-L3-27	**05318**	**Einbauleuchte Floor 2,8W, 8V-30VDC, 2700K, 170Lm, Standard**					**69,00**
		2700K		Aluminium	Kein Taster	Dimmen: nein	
LF08-L3-40	**05319**	**Einbauleuchte Floor 2,8W, 8V-30VDC, 4000K, 270Lm, Standard**					**69,00**
		4000K		Aluminium	Kein Taster	Dimmen: nein	

QUOOR Schraubmontage

Quadratische Einbauleuchte

Die Quoor entspricht technisch der Cuadro, wird jedoch versenkt montiert.
Sie eignet sich für die Küchenbeleuchtung oder die generelle Raumbeleuchtung.
36 Hochleistungs-LED leuchten die Streuscheibe hell und gleichmässig aus.
Die Leuchte verträgt Wasserdampf und große Hitze dank eingebautem Übertemperaturschutz, der die Helligkeit nötigenfalls sanft zurück regelt.
Die Version für Schraubmontage wird mit 4 Edelstahlschräubchen befestigt.

Die Leuchte ist mit 10mm Bauhöhe extrem flach. Davon ragen nur 9mm ins Material. Damit steht einem Einbau selbst in dünne (ab 12mm) Holzplatten nichts im Wege.
Der überstehende Rand deckt die Einbauöffnung gut ab und trägt nur 1mm auf.
- Die "-D" Varianten (intern dimmbar) werden einzeln an der Leuchte gesteuert. Werden sie zusätzlich über einen gemeinsamen Lichtschalter geschaltet, können Sie an jeder Leuchte die an dieser Stelle gewüschte Helligkeit einstellen. Beim Aus- und wieder Einschalten, leuchtet jede Leuchte so wie vorher. Die "-D" Versionen bieten das qualitativ hochwertigste Dimmen ohne Flickern. Die Dimmkurve ist dem Helligkeitsempfinden unserer Augen angepasst. Darüber hinaus kann die Leuchte im "Nachtmodus" mit minimaler Helligkeit gestartet werden.
- Die "-L" Varianten sind Standardversionen ohne Taster. Sie können über einen beliebigen Lichtschalter ein- und ausgeschaltet werden. Sie sind nicht zum dimmen geeignet.

INNEN
EINBAU
150°

Technische Daten

Abmessungen	90 x 90 mm, Höhe 10mm
Gewicht	100g
Leistungsaufnahme	2,8W-5W
Lichtstrom	bis zu 390Lm
Betriebsspannung	8V-30VDC
Abstrahlwinkel	150°, diffus auslaufend
Montage	4 Edelstahlschrauben, sichtbar
Schutzstandard	IP40 (IP65 als Option)

Einsatzbereich und Eigenschaften

Verwendung	Allgemeinbeleuchtung, Küche, Bad

Bestellnummern und Optionen

Kurz-Bez.	Art.Nr.	Bezeichnung					Preis
LCQ-D-27-S	**05676**	**Einbauleuchte Quoor Schraubmontage, 5W, 8V-30VDC, 2700K, 350Lm**					**89,00**
		2700K		Aluminium	Taster An/Aus/Dim	Dimmen: intern flickerfrei, extern nein	
LCQ-D-40-S	**05677**	**Einbauleuchte Quoor Schraubmontage, 5W, 8V-30VDC, 4000K, 390Lm**					**89,00**
		4000K		Aluminium	Taster An/Aus/Dim	Dimmen: intern flickerfrei, extern nein	
LCQ-L4-27-S	**05686**	**Einbauleuchte Quoor Schraubmontage, 5W, 8V-30VDC, 2700K, 350Lm**					**85,00**
		2700K		Aluminium	Kein Taster	Dimmen: nein	
LCQ-L4-40-S	**05687**	**Einbauleuchte Quoor Schraubmontage, 5W, 8V-30VDC, 4000K, 390Lm**					**85,00**
		4000K		Aluminium	Kein Taster	Dimmen: nein	

QUOOR Klemmmontage

Quadratische Einbauleuchte

Die Quoor entspricht technisch der Cuadro, wird jedoch versenkt montiert.
Sie eignet sich für die Küchenbeleuchtung oder die generelle Raumbeleuchtung.
36 Hochleistungs-LED leuchten die Streuscheibe hell und gleichmässig aus.
Die Leuchte verträgt Wasserdampf und große Hitze dank eingebautem Übertemperaturschutz, der die Helligkeit nötigenfalls sanft zurück regelt.
Die Version für Klemm-Montage hat keine sichtbaren Schrauben.

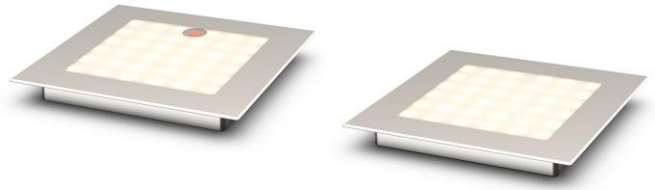

Diese Version wird einfach in eine 75 x 75 mm Öffnung eingedrückt und hält dort mit Federklemmen.
Für die Montage in weiche Materialien verwenden Sie bitte die Schraub-Version.
Die Leuchte ist mit 10mm Bauhöhe extrem flach. Davon ragen nur 9mm ins Material. Damit steht einem Einbau selbst in dünne (ab 12mm) Holzplatten nichts im Wege.
Der überstehende Rand deckt die Einbauöffnung gut ab und trägt nur 1mm auf.
- Die "-D" Varianten (intern dimmbar) werden einzeln an der Leuchte gesteuert. Werden sie zusätzlich über einen gemeinsamen Lichtschalter geschaltet, können Sie an jeder Leuchte die an dieser Stelle gewüschte Helligkeit einstellen. Beim Aus- und wieder Einschalten, leuchtet jede Leuchte so wie vorher. Die "-D" Versionen bieten das qualitativ hochwertigste Dimmen ohne Flickern. Die Dimmkurve ist dem Helligkeitsempfinden unserer Augen angepasst. Darüber hinaus kann die Leuchte im "Nachtmodus" mit minimaler Helligkeit gestartet werden.
- Die "-L" Varianten sind Standardversionen ohne Taster. Sie können über einen beliebigen Lichtschalter ein- und ausgeschaltet werden. Sie sind nicht zum dimmen geeignet.

INNEN
EINBAU
150°

Technische Daten

Abmessungen	90 x 90 mm, Höhe 10mm
Gewicht	100g
Leistungsaufnahme	2,8W-5W
330 Lm	bis zu 390Lm
Betriebsspannung	8V-30VDC
Abstrahlwinkel	150°, diffus auslaufend
Montage	Federklemmen
Schutzstandard	IP40 (IP65 als Option)

Einsatzbereich und Eigenschaften

Verwendung	Allgemeinbeleuchtung, Küche, Bad

Bestellnummern und Optionen

Kurz-Bez.	Art.Nr.	Bezeichnung					Preis
LCQ-D-27-K	**05795**	**Einbauleuchte Quoor Klemm-Montage,5W, 8V-30VDC, 2700K, 350Lm**					**89,00**
		2700K		Aluminium	Taster An/Aus/Dim	Dimmen: intern flickerfrei, extern nein	
LCQ-D-40-K	**05796**	**Einbauleuchte Quoor Klemm-Montage, 5W, 8V-30VDC, 4000K, 390Lm**					**89,00**
		4000K		Aluminium	Taster An/Aus/Dim	Dimmen: intern flickerfrei, extern nein	
LCQ-L4-27-K	**05800**	**Einbauleuchte Quoor Klemm-Montage, 5W, 8V-30VDC, 2700K, 350Lm**					**79,00**
		2700K		Aluminium	Kein Taster	Dimmen: nein	
LCQ-L4-40-K	**05801**	**Einbauleuchte Quoor Klemm-Montage, 5W, 8V-30VDC, 4000K, 390Lm**					**79,00**
		4000K		Aluminium	Kein Taster	Dimmen: nein	

LUMIBEAM FLEX 10

Leseleuchte LUMIBEAM FLEX

Die Flex-Strahler mit Schwanenhals sind unsere variantenreichsten Leseleuchten.
Wir bieten fünf verschiedene Längen, alle in schwarz oder silber, sowie die Lichtfarben Warmweiß und Neutralweiß oder umschaltbare Lichtfarbe.

Auf dieser Seite finden Sie die Modelle mit 10cm Schwanenhalslänge.

Die 10cm Version (Länge des Schwanenhalses, Gesamtlänge ca. 18cm) eignet sich besonders im Alkoven, oder an anderen Stellen im artgerecht gefahrenen Offroad-Mobil.
Alle Versionen sind dimmbar über einen Tasterknopf im Fuß.
Der Strahler kann auch über einen normalen Schalter an- oder ausgeschaltet werden. Er leuchtet dann mit der am Taster eingestellten Helligkeit.
Ein zweite Lichtfarbe, Rot oder Amber, kann als Option hinzu bestellt werden.
Die zweite Lichtfarbe wird durch einen Doppelklick ausgewählt.
Beide Lichtfarben sind in der Helligkeit getrennt einstellbar. Die Leuchte merkt sich die Helligkeiten sowie die Lichtfarbe.
Die "Option zweite Lichtfarbe" finden Sie am Ende dieses Katalogs.
Die Lichtfarbe Amber ist z.B. während der Nacht wesentlich angenehmer für ruhende Personen als Weiß.
Darüber hinaus kann die Leuchte im "Nachtmodus" mit minimaler Helligkeit gestartet werden.

INNEN
SPOT
32°
10cm
SCHWARZ
SILBER

Technische Daten

Abmessungen	Fuss Ø52mm x 18,5mm, Kopf Ø24mm x 40mm, Schwanenhalslänge 100mm
Gewicht	150g
Leistungsaufnahme	2,5W
Lichtstrom	160 Lm bzw. 175 Lm
Betriebsspannung	8V-30VDC
Abstrahlwinkel	32°, optional 22° oder 68°
Montage	2 Schrauben im Fuss (mitgeliefert)
Schutzstandard	IP40

Einsatzbereich und Eigenschaften

Verwendung	Leseleuchte, Objektbeleuchtung

Bestellnummern und Optionen

Kurz-Bez.	Art.Nr.	Bezeichnung					Preis
LBF-D-10-27-A	**05946**	**Spotstrahler LumiBeam-Flex 10cm, 2,5W, 8V-30VDC, 2700K, 160Lm, Silber**					**89,00**
		2700K		Aluminium	Taster An/Aus/Dim	Dimmen: intern flickerfrei, extern nein	
LBF-D-10-27-S	**05955**	**Spotstrahler LumiBeam-Flex 10cm, 2,5W, 8V-30VDC, 2700K, 160Lm, Schwarz**					**89,00**
		2700K		Schwarz	Taster An/Aus/Dim	Dimmen: intern flickerfrei, extern nein	
LBF-D-10-40-A	**05947**	**Spotstrahler LumiBeam-Flex 10cm, 2,5W, 8V-30VDC, 4000K, 175Lm, Silber**					**89,00**
		4000K		Aluminium	Taster An/Aus/Dim	Dimmen: intern flickerfrei, extern nein	
LBF-D-10-40-S	**05956**	**Spotstrahler LumiBeam-Flex 10cm,2,5W, 8V-30VDC, 4000K, 175Lm, Schwarz**					**89,00**
		4000K		Schwarz	Taster An/Aus/Dim	Dimmen: intern flickerfrei, extern nein	

LUMIBEAM FLEX 20

Leseleuchte LUMIBEAM FLEX

Die Flex-Strahler mit Schwanenhals sind unsere variantenreichsten Leseleuchten.
Wir bieten fünf verschiedene Längen, alle in schwarz oder silber, sowie die Lichtfarben Warmweiß und Neutralweiß oder umschaltbare Lichtfarbe.

Auf dieser Seite finden Sie die Modelle mit 20cm Schwanenhalslänge.

Die 20cm Version (Länge des Schwanenhalses, Gesamtlänge ca. 28cm) eignet sich besonders im Alkoven.
Alle Versionen sind dimmbar über einen Tasterknopf im Fuß.
Der Strahler kann auch über einen normalen Schalter an- oder ausgeschaltet werden. Er leuchtet dann mit der am Taster eingestellten Helligkeit.
Ein zweite Lichtfarbe, Rot oder Amber, kann als Option hinzu bestellt werden.
Die zweite Lichtfarbe wird durch einen Doppelklick ausgewählt.
Beide Lichtfarben sind in der Helligkeit getrennt einstellbar. Die Leuchte merkt sich die Helligkeiten sowie die Lichtfarbe.
Die "Option zweite Lichtfarbe" finden Sie am Ende dieses Katalogs.
Die Lichtfarbe Amber ist z.B. während der Nacht wesentlich angenehmer für ruhende Personen als Weiß.
Darüber hinaus kann die Leuchte im "Nachtmodus" mit minimaler Helligkeit gestartet werden.

INNEN
SPOT
32°
20cm
SCHWARZ
SILBER

LumiCoin®

Technische Daten

Abmessungen	Fuss Ø52mm x 18,5mm, Kopf Ø24mm x 40mm, Schwanenhalslänge 200mm
Gewicht	200g
Leistungsaufnahme	2,5W
160 Lm	160 Lm bzw. 175 Lm
Betriebsspannung	8V-30VDC
Abstrahlwinkel	32°, optional 22° oder 68°
Montage	2 Schrauben im Fuss (mitgeliefert)
Schutzstandard	IP40

Einsatzbereich und Eigenschaften

Verwendung	Leseleuchte, Objektbeleuchtung

Bestellnummern und Optionen

Kurz-Bez.	Art.Nr.	Bezeichnung					Preis
LBF-D-20-27-A	**00968**	**Spotstrahler LumiBeam-Flex 20cm, 2,5W, 8V-30VDC, 2700K, 160Lm, Silber**					**89,00**
		2700K		Aluminium	Taster An/Aus/Dim	Dimmen: intern flickerfrei, extern nein	
LBF-D-20-27-S	**05244**	**Spotstrahler LumiBeam-Flex 20cm, 2,5W, 8V-30VDC, 2700K, 160Lm, Schwarz**					**89,00**
		2700K		Schwarz	Taster An/Aus/Dim	Dimmen: intern flickerfrei, extern nein	
LBF-D-20-40-A	**04552**	**Spotstrahler LumiBeam-Flex 20cm, 2,5W, 8V-30VDC, 4000K, 175Lm, Silber**					**89,00**
		4000K		Aluminium	Taster An/Aus/Dim	Dimmen: intern flickerfrei, extern nein	
LBF-D-20-40-S	**05245**	**Spotstrahler LumiBeam-Flex 20cm, 2,5W, 8V-30VDC, 4000K, 175Lm, Schwarz**					**89,00**
		4000K		Schwarz	Taster An/Aus/Dim	Dimmen: intern flickerfrei, extern nein	

LUMIBEAM FLEX 30

Leseleuchte LUMIBEAM FLEX

Die Flex-Strahler mit Schwanenhals sind unsere variantenreichsten Leseleuchten.
Wir bieten fünf verschiedene Längen, alle in schwarz oder silber, sowie die Lichtfarben Warmweiß und Neutralweiß oder umschaltbare Lichtfarbe.

Auf dieser Seite finden Sie die Modelle mit 30cm Schwanenhalslänge.

Die 30cm Version (Länge des Schwanenhalses, Gesamtlänge ca. 38cm) ist universell einsetzbar an allen Stellen, an denen diese Länge passt, z.B. Leseleuchten über der Sitzecke.
Alle Versionen sind dimmbar über einen Tasterknopf im Fuß.
Der Strahler kann auch über einen normalen Schalter an- oder ausgeschaltet werden. Er leuchtet dann mit der am Taster eingestellten Helligkeit.
Ein zweite Lichtfarbe, Rot oder Amber, kann als Option hinzu bestellt werden.
Die zweite Lichtfarbe wird durch einen Doppelklick ausgewählt.
Beide Lichtfarben sind in der Helligkeit getrennt einstellbar. Die Leuchte merkt sich die Helligkeiten sowie die Lichtfarbe.
Die "Option zweite Lichtfarbe" finden Sie am Ende dieses Katalogs.
Die Lichtfarbe Amber ist z.B. während der Nacht wesentlich angenehmer für ruhende Personen als Weiß.
Darüber hinaus kann die Leuchte im "Nachtmodus" mit minimaler Helligkeit gestartet werden.

INNEN
SPOT
32°
30cm
SCHWARZ
SILBER

Technische Daten

Abmessungen	Fuss Ø52mm x 18,5mm, Kopf Ø24mm x 40mm, Schwanenhalslänge 300mm
Gewicht	250g
Leistungsaufnahme	2,5W
Lichtstrom	160 Lm bzw. 175 Lm
Betriebsspannung	8V-30VDC
Abstrahlwinkel	32°, optional 22° oder 68°
Montage	2 Schrauben im Fuss (mitgeliefert)
Schutzstandard	IP40

Einsatzbereich und Eigenschaften

Verwendung	Leseleuchte, Objektbeleuchtung

Bestellnummern und Optionen

Kurz-Bez.	Art.Nr.	Bezeichnung					Preis
LBF-D-30-27-A	**00969**	**Spotstrahler LumiBeam-Flex 30cm, 2,5W, 8V-30VDC, 2700K, 160Lm, Silber**					**99,00**
		2700K		Aluminium	Taster An/Aus/Dim	Dimmen: intern flickerfrei, extern nein	
LBF-D-30-27-S	**05246**	**Spotstrahler LumiBeam-Flex 30cm, 2,5W, 8V-30VDC, 2700K, 160Lm, Schwarz**					**99,00**
		2700K		Schwarz	Taster An/Aus/Dim	Dimmen: intern flickerfrei, extern nein	
LBF-D-30-40-A	**04553**	**Spotstrahler LumiBeam-Flex 30cm, 2,5W, 8V-30VDC, 4000K, 175Lm, Silber**					**99,00**
		4000K		Aluminium	Taster An/Aus/Dim	Dimmen: intern flickerfrei, extern nein	
LBF-D-30-40-S	**05247**	**Spotstrahler LumiBeam-Flex 30cm, 2,5W, 8V-30VDC, 4000K, 175Lm, Schwarz**					**99,00**
		4000K		Schwarz	Taster An/Aus/Dim	Dimmen: intern flickerfrei, extern nein	

LUMIBEAM FLEX 40

Leseleuchte LUMIBEAM FLEX

Die Flex-Strahler mit Schwanenhals sind unsere variantenreichsten Leseleuchten.
Wir bieten fünf verschiedene Längen, alle in schwarz oder silber, sowie die Lichtfarben Warmweiß und Neutralweiß oder umschaltbare Lichtfarbe.

Auf dieser Seite finden Sie die Modelle mit 40cm Schwanenhalslänge.

Die 40cm Version (Länge des Schwanenhalses, Gesamtlänge ca. 48cm) ist universell einsetzbar an allen Stellen, an denen diese Länge passt, z.B. Leseleuchten über der Sitzecke.
Alle Versionen sind dimmbar über einen Tasterknopf im Fuß.
Der Strahler kann auch über einen normalen Schalter an- oder ausgeschaltet werden. Er leuchtet dann mit der am Taster eingestellten Helligkeit.
Ein zweite Lichtfarbe, Rot oder Amber, kann als Option hinzu bestellt werden.
Die zweite Lichtfarbe wird durch einen Doppelklick ausgewählt.
Beide Lichtfarben sind in der Helligkeit getrennt einstellbar. Die Leuchte merkt sich die Helligkeiten sowie die Lichtfarbe.
Die "Option zweite Lichtfarbe" finden Sie am Ende dieses Katalogs.
Die Lichtfarbe Amber ist z.B. während der Nacht wesentlich angenehmer für ruhende Personen als Weiß.
Darüber hinaus kann die Leuchte im "Nachtmodus" mit minimaler Helligkeit gestartet werden.

INNEN
SPOT
32°
40cm
SCHWARZ
SILBER

Technische Daten

Abmessungen	Fuss Ø52mm x 18,5mm, Kopf Ø24mm x 40mm, Schwanenhalslänge 400mm
Gewicht	300g
Leistungsaufnahme	2,5W
Lichtstrom	160 Lm bzw. 175 Lm
Betriebsspannung	8V-30VDC
Abstrahlwinkel	32°, optional 22° oder 68°
Montage	2 Schrauben im Fuss (mitgeliefert)
Schutzstandard	IP40

Einsatzbereich und Eigenschaften

Verwendung	Leseleuchte, Objektbeleuchtung

Bestellnummern und Optionen

Kurz-Bez.	Art.Nr.	Bezeichnung					Preis
LBF-D-40-27-A	**00972**	**Spotstrahler LumiBeam-Flex 40cm, 2,5W, 8V-30VDC, 2700K, 160Lm, Silber**					**99,00**
		2700K		Aluminium	Taster An/Aus/Dim	Dimmen: intern flickerfrei, extern nein	
LBF-D-40-27-S	**05248**	**Spotstrahler LumiBeam-Flex 40cm, 2,5W, 8V-30VDC, 2700K, 160Lm, Schwarz**					**99,00**
		2700K		Schwarz	Taster An/Aus/Dim	Dimmen: intern flickerfrei, extern nein	
LBF-D-40-40-A	**04554**	**Spotstrahler LumiBeam-Flex 40cm, 2,5W, 8V-30VDC, 4000K, 175Lm, Silber**					**99,00**
		4000K		Aluminium	Taster An/Aus/Dim	Dimmen: intern flickerfrei, extern nein	
LBF-D-40-40-S	**05249**	**Spotstrahler LumiBeam-Flex 40cm, 2,5W, 8V-30VDC, 4000K, 175Lm, Schwarz**					**99,00**
		4000K		Schwarz	Taster An/Aus/Dim	Dimmen: intern flickerfrei, extern nein	

LUMIBEAM FLEX 60

Leseleuchte LUMIBEAM FLEX

Die Flex-Strahler mit Schwanenhals sind unsere variantenreichsten Leseleuchten.
Wir bieten fünf verschiedene Längen, alle in schwarz oder silber, sowie die Lichtfarben Warmweiß und Neutralweiß oder umschaltbare Lichtfarbe.

Auf dieser Seite finden Sie die Modelle mit 60cm Schwanenhalslänge.

Die besonders lange 60cm Version wird gerne im Fahrzeug mit Hubdach eingesetzt.
Alle Versionen sind dimmbar über einen Tasterknopf im Fuß.
Der Strahler kann auch über einen normalen Schalter an- oder ausgeschaltet werden. Er leuchtet dann mit der am Taster eingestellten Helligkeit.
Ein zweite Lichtfarbe, Rot oder Amber, kann als Option hinzu bestellt werden.
Die zweite Lichtfarbe wird durch einen Doppelklick ausgewählt.
Beide Lichtfarben sind in der Helligkeit getrennt einstellbar. Die Leuchte merkt sich die Helligkeiten sowie die Lichtfarbe.
Die "Option zweite Lichtfarbe" finden Sie am Ende dieses Katalogs.
Die Lichtfarbe Amber ist z.B. während der Nacht wesentlich angenehmer für ruhende Personen als Weiß.
Darüber hinaus kann die Leuchte im "Nachtmodus" mit minimaler Helligkeit gestartet werden.

INNEN
SPOT
32°
60cm
SCHWARZ
SILBER

Technische Daten

Abmessungen	Fuss Ø52mm x 18,5mm, Kopf Ø24mm x 40mm, Schwanenhalslänge 600mm
Gewicht	400g
Leistungsaufnahme	2,5W
Lichtstrom	160 Lm bzw. 175 Lm
Betriebsspannung	8V-30VDC
Abstrahlwinkel	32°, optional 22° oder 68°
Montage	2 Schrauben im Fuss (mitgeliefert)
Schutzstandard	IP40

Einsatzbereich und Eigenschaften

Verwendung	Leseleuchte, Objektbeleuchtung

Bestellnummern und Optionen

Kurz-Bez.	Art.Nr.	Bezeichnung					Preis
LBF-D-60-27-A	**06593**	**Spotstrahler LumiBeam-Flex 60cm, 2,5W, 8V-30VDC, 2700K, 160Lm, Silber**					**119,00**
		2700K		Aluminium	Taster An/Aus/Dim	Dimmen: intern flickerfrei, extern nein	
LBF-D-60-27-S	**05334**	**Spotstrahler LumiBeam-Flex 60cm, 2,5W, 8V-30VDC, 2700K, 160Lm, Schwarz**					**119,00**
		2700K		Schwarz	Taster An/Aus/Dim	Dimmen: intern flickerfrei, extern nein	
LBF-D-60-40-A	**06594**	**Spotstrahler LumiBeam-Flex 60cm, 2,5W, 8V-30VDC, 4000K, 175Lm, Silber**					**119,00**
		4000K		Aluminium	Taster An/Aus/Dim	Dimmen: intern flickerfrei, extern nein	
LBF-D-60-40-S	**05335**	**Spotstrahler LumiBeam-Flex 60cm, 2,5W, 8V-30VDC, 4000K, 175Lm, Schwarz**					**119,00**
		4000K		Schwarz	Taster An/Aus/Dim	Dimmen: intern flickerfrei, extern nein	

LUMIBEAM FLEX XD 10

Leseleuchte LUMIBEAM FLEX XD

Der LumiBeam-Flex-XD ist der neueste Spross unserer großen Leseleuchten-Familie.
Highlights sind der schwenkbare Schwanenhals sowie der USB-Ausgang zum Laden von Handys oder Tablets und die optionale zweite Lichtfarbe.
Der beleuchtete Taster im Fuss der Leuchte kann als Nachtlicht dienen (abschaltbar).

Auf dieser Seite finden Sie die Modelle mit 10cm Schwanenhalslänge.

Der Schwanenhals kann um 90 Grad geschwenkt werden. Jede Zwischenstellung ist möglich.
Die USB-A-Buchse für die Stromversorgung von Tablets oder Smartphones liefert 5 Volt mit maximal 2 Ampere und schaltet gängige Geräte automatisch auf Schnellladen. Der Spannungswandler auf 5 Volt arbeitet hocheffektiv und hat eine Standby-Stromaufnahme von nur wenigen Milliampere. Er kann daher ständig angeschlossen bleiben.
Ein zweite Lichtfarbe, Rot oder Amber, kann als Option hinzu bestellt werden.
Die zweite Lichtfarbe wird durch einen Doppelklick ausgewählt.
Beide Lichtfarben sind in der Helligkeit getrennt einstellbar. Die Leuchte merkt sich die Helligkeiten sowie die Lichtfarbe.
Die "Option zweite Lichtfarbe" finden Sie am Ende dieses Katalogs.
Wie alle unsere Leuchten, wird auch der XD komplett aus gefrästem Aluminium, Edelstahlschräubchen und eigens konstruierten Leiterplatten in Handarbeit montiert.
Viele verschiedene, hochwertige Bauteile werden zu einem wertvollen Ganzen zusammen gefügt.

USB
SPOT
GELENK
ZWEIFARB
SCHWARZ
SILBER

LumiCoin®

Technische Daten

Abmessungen	Fuss 40x57x20mm, Kopf Ø24mm x 40mm, Schwanenhalslänge 100mm
Gewicht	180g
Leistungsaufnahme	2,5W (Leuchte ohne USB)
Lichtstrom	160 Lm bzw. 175 Lm
Betriebsspannung	8V-30VDC
Abstrahlwinkel	32°, optional 22° oder 68°
Montage	2 Schrauben im Fuss (mitgeliefert)
Schutzstandard	IP40

Einsatzbereich und Eigenschaften

Verwendung	Leseleuchte mit Handylader

Bestellnummern und Optionen

Kurz-Bez.	Art.Nr.	Bezeichnung					Preis
LBF-XD-10-A-27	**06719**	**Spotstrahler LumiBeam-Flex XD 10cm, Alu-Silber, 2700K, 160Lm, USB**					**139,00**
		2700K		Aluminium			
LBF-XD-10-A-40	**06720**	**Spotstrahler LumiBeam-Flex XD 10cm, Alu-Silber, 4000K, 175Lm, USB**					**139,00**
		4000K		Aluminium			
LBF-XD-10-S-27	**06721**	**Spotstrahler LumiBeam-Flex XD 10cm, Schwarz, 2700K, 160Lm, USB**					**139,00**
		2700K		Schwarz	Touchsensor	Dimmen: intern flickerfrei, extern nein	
LBF-XD-10-S-40	**06722**	**Spotstrahler LumiBeam-Flex XD 10cm, Schwarz, 4000K, 175Lm, USB**					**139,00**
		4000K		Schwarz	Touchsensor	Dimmen: intern flickerfrei, extern nein	

LUMIBEAM FLEX XD 20

Leseleuchte LUMIBEAM FLEX XD

Der LumiBeam-Flex-XD ist der neueste Spross unserer großen Leseleuchten-Familie.
Highlights sind der schwenkbare Schwanenhals sowie der USB-Ausgang zum Laden von Handys oder Tablets und die optionale zweite Lichtfarbe.
Der beleuchtete Taster im Fuss der Leuchte kann als Nachtlicht dienen (abschaltbar).

Auf dieser Seite finden Sie die Modelle mit 20cm Schwanenhalslänge.

Der Schwanenhals kann um 90 Grad geschwenkt werden. Jede Zwischenstellung ist möglich.
Die USB-A-Buchse für die Stromversorgung von Tablets oder Smartphones liefert 5 Volt mit maximal 2 Ampere und schaltet gängige Geräte automatisch auf Schnellladen. Der Spannungswandler auf 5 Volt arbeitet hocheffektiv und hat eine Standby-Stromaufnahme von nur wenigen Milliampere. Er kann daher ständig angeschlossen bleiben.
Ein zweite Lichtfarbe, Rot oder Amber, kann als Option hinzu bestellt werden.
Die zweite Lichtfarbe wird durch einen Doppelklick ausgewählt.
Beide Lichtfarben sind in der Helligkeit getrennt einstellbar. Die Leuchte merkt sich die Helligkeiten sowie die Lichtfarbe.
Die "Option zweite Lichtfarbe" finden Sie am Ende dieses Katalogs.
Wie alle unsere Leuchten, wird auch der XD komplett aus gefrästem Aluminium, Edelstahlschräubchen und eigens konstruierten Leiterplatten in Handarbeit montiert.
Viele verschiedene, hochwertige Bauteile werden zu einem wertvollen Ganzen zusammen gefügt.

Technische Daten

Abmessungen	Fuss 40x57x20mm, Kopf Ø24mm x 40mm, Schwanenhalslänge 200mm
Gewicht	220g
Leistungsaufnahme	2,5W (Leuchte ohne USB)
Lichtstrom	160 Lm bzw. 175 Lm
Betriebsspannung	8V-30VDC
Abstrahlwinkel	32°, optional 22° oder 68°
Montage	2 Schrauben im Fuss (mitgeliefert)
Schutzstandard	IP40

Einsatzbereich und Eigenschaften

Verwendung	Leseleuchte mit Handylader

Bestellnummern und Optionen

Kurz-Bez.	Art.Nr.	Bezeichnung					Preis
LBF-XD-20-A-27	**06723**	**Spotstrahler LumiBeam-Flex XD 20cm, Alu-Silber, 2700K, 160Lm, USB**					**145,00**
		2700K		Aluminium			
LBF-XD-20-A-40	**06724**	**Spotstrahler LumiBeam-Flex XD 10cm, Alu-Silber, 4000K, 175Lm, USB**					**145,00**
		4000K		Aluminium			
LBF-XD-20-S-27	**06725**	**Spotstrahler LumiBeam-Flex XD 20cm, Schwarz, 2700K, 160Lm, USB**					**145,00**
		2700K		Schwarz	Touchsensor	Dimmen: intern flickerfrei, extern nein	
LBF-XD-20-S-40	**06726**	**Spotstrahler LumiBeam-Flex XD 40cm, Schwarz, 4000K, 175Lm, USB**					**145,00**
		4000K		Schwarz	Touchsensor	Dimmen: intern flickerfrei, extern nein	

LUMIBEAM FLEX XD 30

Leseleuchte LUMIBEAM FLEX XD

Der LumiBeam-Flex-XD ist der neueste Spross unserer großen Leseleuchten-Familie.
Highlights sind der schwenkbare Schwanenhals sowie der USB-Ausgang zum Laden von Handys oder Tablets und die optionale zweite Lichtfarbe.
Der beleuchtete Taster im Fuss der Leuchte kann als Nachtlicht dienen (abschaltbar).

Auf dieser Seite finden Sie die Modelle mit 30cm Schwanenhalslänge.

Der Schwanenhals kann um 90 Grad geschwenkt werden. Jede Zwischenstellung ist möglich.
Die USB-A-Buchse für die Stromversorgung von Tablets oder Smartphones liefert 5 Volt mit maximal 2 Ampere und schaltet gängige Geräte automatisch auf Schnellladen. Der Spannungswandler auf 5 Volt arbeitet hocheffektiv und hat eine Standby-Stromaufnahme von nur wenigen Milliampere. Er kann daher ständig angeschlossen bleiben.
Ein zweite Lichtfarbe, Rot oder Amber, kann als Option hinzu bestellt werden.
Die zweite Lichtfarbe wird durch einen Doppelklick ausgewählt.
Beide Lichtfarben sind in der Helligkeit getrennt einstellbar. Die Leuchte merkt sich die Helligkeiten sowie die Lichtfarbe.
Die "Option zweite Lichtfarbe" finden Sie am Ende dieses Katalogs.
Wie alle unsere Leuchten, wird auch der XD komplett aus gefrästem Aluminium, Edelstahlschräubchen und eigens konstruierten Leiterplatten in Handarbeit montiert.
Viele verschiedene, hochwertige Bauteile werden zu einem wertvollen Ganzen zusammen gefügt.

U S B
SPOT
GELENK
ZWEIFARB
SCHWARZ
SILBER

LumiCoin®

Technische Daten

Abmessungen	Fuss 40x57x20mm, Kopf Ø24mm x 40mm, Schwanenhalslänge 300mm
Gewicht	270g
Leistungsaufnahme	2,5W (Leuchte ohne USB)
Lichtstrom	160 Lm bzw. 175 Lm
Betriebsspannung	8V-30VDC
Abstrahlwinkel	32°, optional 22° oder 68°
Montage	2 Schrauben im Fuss (mitgeliefert)
Schutzstandard	IP40

Einsatzbereich und Eigenschaften

Verwendung	Leseleuchte mit Handylader

Bestellnummern und Optionen

Kurz-Bez.	Art.Nr.	Bezeichnung					Preis
LBF-XD-30-A-27	**06782**	**Spotstrahler LumiBeam-Flex XD 30cm, Alu-Silber, 2700K, 160Lm, USB**					**149,00**
		2700K		Aluminium			
LBF-XD-30-A-40	**06816**	**Spotstrahler LumiBeam-Flex XD 30cm, Alu-Silber, 4000K, 175Lm, USB**					**149,00**
		4000K		Aluminium			
LBF-XD-30-S-27	**06817**	**Spotstrahler LumiBeam-Flex XD 30cm, Schwarz, 2700K, 160Lm, USB**					**149,00**
		2700K		Schwarz	Touchsensor	Dimmen: intern flickerfrei, extern nein	
LBF-XD-30-S-40	**06818**	**Spotstrahler LumiBeam-Flex XD 30cm, Schwarz, 4000K, 175Lm, USB**					**149,00**
		4000K		Schwarz	Touchsensor	Dimmen: intern flickerfrei, extern nein	

LUMIBEAM FLEX XD 40

Leseleuchte LUMIBEAM FLEX XD

Der LumiBeam-Flex-XD ist der neueste Spross unserer großen Leseleuchten-Familie.
Highlights sind der schwenkbare Schwanenhals sowie der USB-Ausgang zum Laden von Handys oder Tablets und die optionale zweite Lichtfarbe.
Der beleuchtete Taster im Fuss der Leuchte kann als Nachtlicht dienen (abschaltbar). Auf dieser Seite finden Sie die Modelle mit 40cm Schwanenhalslänge.

Der Schwanenhals kann um 90 Grad geschwenkt werden. Jede Zwischenstellung ist möglich.
Die USB-A-Buchse für die Stromversorgung von Tablets oder Smartphones liefert 5 Volt mit maximal 2 Ampere und schaltet gängige Geräte automatisch auf Schnellladen. Der Spannungswandler auf 5 Volt arbeitet hocheffektiv und hat eine Standby-Stromaufnahme von nur wenigen Milliampere. Er kann daher ständig angeschlossen bleiben.
Ein zweite Lichtfarbe, Rot oder Amber, kann als Option hinzu bestellt werden.
Die zweite Lichtfarbe wird durch einen Doppelklick ausgewählt.
Beide Lichtfarben sind in der Helligkeit getrennt einstellbar. Die Leuchte merkt sich die Helligkeiten sowie die Lichtfarbe.
Die "Option zweite Lichtfarbe" finden Sie am Ende dieses Katalogs.
Wie alle unsere Leuchten, wird auch der XD komplett aus gefrästem Aluminium, Edelstahlschräubchen und eigens konstruierten Leiterplatten in Handarbeit montiert.
Viele verschiedene, hochwertige Bauteile werden zu einem wertvollen Ganzen zusammen gefügt.

Technische Daten

Abmessungen	Fuss 40x57x20mm, Kopf Ø24mm x 40mm, Schwanenhalslänge 400mm
Gewicht	320g
Leistungsaufnahme	2,5W (Leuchte ohne USB)
Lichtstrom	160 Lm bzw. 175 Lm
Betriebsspannung	8V-30VDC
Abstrahlwinkel	32°, optional 22° oder 68°
Montage	2 Schrauben im Fuss (mitgeliefert)
Schutzstandard	IP40

Einsatzbereich und Eigenschaften

Verwendung	Leseleuchte mit Handylader

Bestellnummern und Optionen

Kurz-Bez.	Art.Nr.	Bezeichnung					Preis
LBF-XD-40-A-27	**06819**	**Spotstrahler LumiBeam-Flex XD 40cm, Alu-Silber, 2700K, 160Lm, USB**					**169,00**
		2700K		Aluminium			
LBF-XD-40-A-40	**06820**	**Spotstrahler LumiBeam-Flex XD 40cm, Alu-Silber, 4000K, 175Lm, USB**					**169,00**
		4000K		Aluminium			
LBF-XD-40-S-27	**06821**	**Spotstrahler LumiBeam-Flex XD 40cm, Schwarz, 2700K, 160Lm, USB**					**169,00**
		2700K		Schwarz	Touchsensor	Dimmen: intern flickerfrei, extern nein	
LBF-XD-40-S-40	**06822**	**Spotstrahler LumiBeam-Flex XD 40cm, Schwarz, 4000K, 175Lm, USB**					**169,00**
		4000K		Schwarz	Touchsensor	Dimmen: intern flickerfrei, extern nein	

MINIFLEX

Leseleuchte mit weiter Abstrahlung

Ein Schwanenhals mit nur 4mm Durchmesser, 20cm Länge und nur 26mm Fuß-Durchmesser! Auch der Leuchtkopf ist mit 7x7x65mm winzig klein. Dennoch kann dieser Strahler beispielsweise schöne Objekte in Vitrinen mit seinen 1,5 Watt hell ausleuchten. Als Leseleuchte ist er besonders in der helleren 4000K Variante gut geeignet.
Die Abstrahlung erfolgt flächig mit großem Abstrahlwinkel über eine der Längsseiten des Kopfes.

Wir liefern den Strahler in Längen von 10 cm oder 20 cm (Schwanenhalslänge, Gesamtlänge ca. 17 cm bzw. 27 cm).
Er wird mit zwei mitgelieferten Edelstahl Schräubchen befestigt.
Der Strahler hat einen kleinen Knopf im Fuß mit dem die Einstellung von drei Helligkeitsstufen möglich ist. Er merkt sich die Helligkeit sowie den Ein-/Aus-Zustand.

INNEN
SPOT
90°
10cm/20cm

Technische Daten

Abmessungen	Fuss: 26x5mm, Kopf 70x7x7mm, Länge 270mm
Gewicht	0g
Leistungsaufnahme	1,5W
Lichtstrom	85 Lm
Betriebsspannung	8V-30VDC
Abstrahlwinkel	90° / 32°, je nach Ausführung
Montage	2 Schrauben im Fuss (mitgeliefert)
Schutzstandard	IP40

Einsatzbereich und Eigenschaften

Verwendung	Leseleuchte, Objektbeleuchtung

Bestellnummern und Optionen

Kurz-Bez.	Art.Nr.	Bezeichnung					Preis
LMF-D-20-27	**05440**	**Spotstrahler Miniflex 1,5W, 8V-30VDC, 2700K, 80Lm**					**89,00**
		2700K		Aluminium	Taster An/Aus/Dim	Dimmen: intern flickerfrei, extern nein	
LMF-D-20-40	**05441**	**Spotstrahler Miniflex 1,5W, 8V-30VDC, 4000K, 85Lm**					**89,00**
		4000K		Aluminium	Taster An/Aus/Dim	Dimmen: intern flickerfrei, extern nein	
LMF-D-10-27	**06609**	**Spotstrahler Miniflex 1,5W, 8V-30VDC, 2700K, 80Lm**					**89,00**
		2700K		Aluminium	Taster An/Aus/Dim	Dimmen: intern flickerfrei, extern nein	
LMF-D-10-40	**06610**	**Spotstrahler Miniflex 1,5W, 8V-30VDC, 4000K, 85Lm**					**89,00**
		4000K		Aluminium	Taster An/Aus/Dim	Dimmen: intern flickerfrei, extern nein	

MINIFLEX-SPOT

Leseleuchte mit Spot Abstrahlung

Der Miniflex-Spot hat eine gerichtete Abstrahlung und eignet sich perfekt als winzig kleine Leseleuchte.

Wir liefern den Strahler mit einer Schwanenhalslänge von 10cm in der Lichtfarbe Warmweiß 2700K oder Neutralweiß 4000K.
Er wird mit zwei mitgelieferten Edelstahl Schräubchen befestigt.
Die Helligkeit kann mittels des eingebauten Tasters in drei Stufen eingestellt werden.Die Leuchte merkt sich die Helligkeit sowie den Ein-/Aus-Zustand.

INNEN
SPOT
32°
10cm/20cm

LumiCoin®

Technische Daten

Abmessungen	Fuss: 26x5mm, Kopf D24x19mm, Länge 200mm
Gewicht	0g
Leistungsaufnahme	1,5W
Lichtstrom	85 Lm
Betriebsspannung	8V-30VDC
Abstrahlwinkel	32°, optional 22° oder 68°
Montage	2 Schrauben im Fuss (mitgeliefert)
Schutzstandard	IP40

Einsatzbereich und Eigenschaften

Verwendung	Leseleuchte, Objektbeleuchtung

Bestellnummern und Optionen

Kurz-Bez.	Art.Nr.	Bezeichnung					Preis
LMFS-D-10-27	**05781**	**Spotstrahler Miniflex-Spot 1,5W, 8V-30VDC, 2700K, 85Lm**					**89,00**
		2700K		Aluminium	Taster An/Aus/Dim	Dimmen: intern flickerfrei, extern nein	
LMFS-D-10-40	**05782**	**Spotstrahler Miniflex-Spot 1,5W, 8V-30VDC, 4000K, 90Lm**					**89,00**
		4000K		Aluminium	Taster An/Aus/Dim	Dimmen: intern flickerfrei, extern nein	

LUMIBEAM2 Alu-Silber

Kleine Leseleuchte

Unser kleiner klassischer Strahler ist ca. 60mm hoch und 35mm breit.
Er kann gedreht und geschwenkt werden.
Bei den Taster-Versionen erfolgt die Bedienung über einen kleinen Tasterknopf im Fuß.
Besonders stolz sind wir auf die Entwicklung der Varianten mit umschaltbarer Lichtfarbe.
Das neue Modell "LB2" sieht mit dem gefrästen Haltebügel noch wertiger aus und ist stabiler als der Vorgänger.
Hier finden Sie die Varianten in Alu-Silber eloxiert

- Die "D" Varianten (intern dimmbar) werden über den eingebauten Taster ein- und ausgeschaltet und gedimmt. Beim Aus- und wieder Einschalten, leuchtet jede Leuchte so wie vorher.
- Bei den "D2" Versionen kann darüber hinaus die Lichtfarbe per Doppelklick umgeschaltet werden. Die Leuchte merkt sich die Helligkeiten getrennt für beide Lichtfarben.
Die Lichtfarbe Amber ist z.B. während der Nacht wesentlich angenehmer für ruhende Personen als Weiß.
Darüber hinaus kann die Leuchte im "Nachtmodus" mit minimaler Helligkeit gestartet werden.
Wir bieten mehrere Kombinationen der Lichtfarben.
- Die "T" Varianten haben einen eingebauten Taster zum ein- und ausschalten ohne Dimmfunktionen.

INNEN
SPOT
32°
ZWEIFARB

LumiCoin®

Technische Daten

Abmessungen	Höhe ca. 60mm, Breite ca. 35mm, Kopf: 24x43mm
Gewicht	70g
Leistungsaufnahme	2,5W
Lichtstrom	175Lm
Betriebsspannung	8V-30VDC
Abstrahlwinkel	32°, optional 22° oder 68°
Montage	2 Schrauben im Fuss (mitgeliefert)
Schutzstandard	IP40

Einsatzbereich und Eigenschaften

Verwendung	Leseleuchte. Objektbeleuchtung

Bestellnummern und Optionen

Kurz-Bez.	Art.Nr.	Bezeichnung					Preis
LB2-D2-27/40	**07025**	**Spotstrahler LumiBeam 2,5W, 8V-30VDC, 2700K/4000K, 175Lm, Alu-Silber**					**99,00**
		2700K	4000K	Aluminium	r An/Aus/Dim/Farbur	Dimmen: intern flickerfrei, extern nein	
LB2-D2-27/A	**07026**	**Spotstrahler LumiBeam 2,5W, 8V-30VDC, 2700K/Amber, 175Lm, Alu-Silber**					**99,00**
		2700K	Amber	Aluminium	r An/Aus/Dim/Farbur	Dimmen: intern flickerfrei, extern nein	
LB2-D2-27/R	**07027**	**Spotstrahler LumiBeam 2,5W, 8V-30VDC, 2700K/Rot, 175Lm, Alu-Silber**					**99,00**
		2700K	Rot	Aluminium	r An/Aus/Dim/Farbur	Dimmen: intern flickerfrei, extern nein	
LB2-D2-40/A	**07028**	**Spotstrahler LumiBeam 2,5W, 8V-30VDC, 4000K/Amber, 175Lm, Alu-Silber**					**99,00**
		4000K	Amber	Aluminium	r An/Aus/Dim/Farbur	Dimmen: intern flickerfrei, extern nein	
LB2-D2-40/R	**07029**	**Spotstrahler LumiBeam 2,5W, 8V-30VDC, 4000K/Rot, 175Lm, Alu-Silber**					**99,00**
		4000K	Rot	Aluminium	r An/Aus/Dim/Farbur	Dimmen: intern flickerfrei, extern nein	
LB2-D-27	**07030**	**Spotstrahler LumiBeam 2,5W, 8V-30VDC, 2700K, 175Lm, Alu-Silber**					**89,00**
		2700K		Aluminium	Taster An/Aus/Dim	Dimmen: intern flickerfrei, extern nein	
LB2-D-40	**07031**	**Spotstrahler LumiBeam 2,5W, 8V-30VDC, 4000K, 175Lm, Alu-Silber**					**89,00**
		4000K		Aluminium	Taster An/Aus/Dim	Dimmen: intern flickerfrei, extern nein	
LB2-T-27	**07036**	**Spotstrahler LumiBeam 2,5W, 8V-30VDC, 2700K, 175Lm, Alu-Silber**					**79,00**
		2700K		Aluminium	Taster An/Aus	Dimmen: nein	

LB2-T-40	**07037**	**Spotstrahler LumiBeam 2,5W, 8V-30VDC, 4000K, 175Lm, Alu-Silber**					**79,00**
		4000K		Aluminium	Taster An/Aus	Dimmen: nein	

LUMIBEAM2 Schwarz

Kleine Leseleuchte

Unser kleiner klassischer Strahler ist ca. 60mm hoch und 35mm breit.
Er kann gedreht und geschwenkt werden.
Bei den Taster-Versionen erfolgt die Bedienung über einen kleinen Tasterknopf im Fuß.
Besonders stolz sind wir auf die Entwicklung der Varianten mit umschaltbarer Lichtfarbe.
Das neue Modell "LB2" sieht mit dem gefrästen Haltebügel noch wertiger aus und ist stabiler als der Vorgänger.
Hier finden Sie die Varianten in Schwarz-Eloxiert

- Die "-D" Varianten (intern dimmbar) werden über den eingebauten Taster ein- und ausgeschaltet und gedimmt. Beim Aus- und wieder Einschalten, leuchtet jede Leuchte so wie vorher.
- Bei den "-D2" Versionen kann darüber hinaus die Lichtfarbe per Doppelklick umgeschaltet werden. Die Leuchte merkt sich die Helligkeiten getrennt für beide Lichtfarben.
Die Lichtfarbe Amber ist z.B. während der Nacht wesentlich angenehmer für ruhende Personen als Weiß.
Darüber hinaus kann die Leuchte im "Nachtmodus" mit minimaler Helligkeit gestartet werden.
Wir bieten mehrere Kombinationen der Lichtfarben.
- Die "T" Varianten haben einen eingebauten Taster zum ein- und ausschalten ohne Dimmfunktionen.

INNEN
SPOT
32°
ZWEIFARB

Technische Daten

Abmessungen	Höhe ca. 60mm, Breite ca. 35mm, Kopf: 24x43mm
Gewicht	70g
Leistungsaufnahme	2,5W
Lichtstrom	175Lm
Betriebsspannung	8V-30VDC
Abstrahlwinkel	32°, optional 22° oder 68°
Montage	2 Schrauben (mitgeliefert)
Schutzstandard	IP40

Einsatzbereich und Eigenschaften

Verwendung	Leseleuchte, Objektbeleuchtung

Bestellnummern und Optionen

Kurz-Bez.	Art.Nr.	Bezeichnung					Preis
LB2-D2-27/40-S	**07084**	**Spotstrahler LumiBeam 2,5W, 8V-30VDC, 2700K/4000K, 175Lm, Schwarz**					**99,00**
		2700K	4000K	Schwarz	r An/Aus/Dim/Farbur	Dimmen: intern flickerfrei, extern nein	
LB2-D2-27/A-S	**07085**	**Spotstrahler LumiBeam 2,5W, 8V-30VDC, 2700K/Amber, 175Lm, Schwarz**					**99,00**
		2700K	Amber	Schwarz	r An/Aus/Dim/Farbur	Dimmen: intern flickerfrei, extern nein	
LB2-D2-27/R-S	**07086**	**Spotstrahler LumiBeam 2,5W, 8V-30VDC, 2700K/Rot, 175Lm, Schwarz**					**99,00**
		2700K	Rot	Schwarz	r An/Aus/Dim/Farbur	Dimmen: intern flickerfrei, extern nein	
LB2-D2-40/A-S	**07087**	**Spotstrahler LumiBeam 2,5W, 8V-30VDC, 4000K/Amber, 175Lm, Schwarz**					**99,00**
		4000K	Amber	Schwarz	r An/Aus/Dim/Farbur	Dimmen: intern flickerfrei, extern nein	
LB2-D2-40/R-S	**07088**	**Spotstrahler LumiBeam 2,5W, 8V-30VDC, 4000K/Rot, 175Lm, Schwarz**					**99,00**
		4000K	Rot	Schwarz	r An/Aus/Dim/Farbur	Dimmen: intern flickerfrei, extern nein	
LB2-D-27-S	**07089**	**Spotstrahler LumiBeam 2,5W, 8V-30VDC, 2700K, 175Lm, Schwarz**					**89,00**
		2700K		Schwarz	Taster An/Aus/Dim	Dimmen: intern flickerfrei, extern nein	
LB2-D-40-S	**07090**	**Spotstrahler LumiBeam 2,5W, 8V-30VDC, 4000K, 175Lm, Schwarz**					**89,00**
		4000K		Schwarz	Taster An/Aus/Dim	Dimmen: intern flickerfrei, extern nein	
LB2-T-27-S	**07095**	**Spotstrahler LumiBeam 2,5W, 8V-30VDC, 2700K, 175Lm, Schwarz**					**79,00**
		2700K		Schwarz	Taster An/Aus	Dimmen: nein	

LB2-T-40-S	**07096**	**Spotstrahler LumiBeam 2,5W, 8V-30VDC, 4000K, 175Lm, Schwarz**					**79,00**
		4000K		Schwarz	Taster An/Aus	Dimmen: nein	

LUMIBEAM HP

Große Leseleuchte

Der große Bruder des LumiBeam ist ca. 80mm hoch und 45mm breit.
Er kann gedreht und geschwenkt werden.
Die Bedienung erfolgt über einen kleinen Tasterknopf im Fuß.
Der Strahler hat mit 5 Watt eine sehr hohe Leistung.

Dieser Strahler kann über den eingebauten Taster ein- und ausgeschaltet und gedimmt werden.
Beim Aus- und wieder Einschalten, leuchtet jede Leuchte so wie vorher.

INNEN
SPOT
32°

LumiCoin®

Technische Daten

Abmessungen	Höhe ca. 80mm, Breite ca. 50mm
Gewicht	130g
Leistungsaufnahme	5W
Lichtstrom	300 Lm
Betriebsspannung	8V-30VDC
Abstrahlwinkel	31°, optional 22° oder 50°
Montage	2 Schrauben (mitgeliefert)
Schutzstandard	IP40

Einsatzbereich und Eigenschaften

Verwendung	Leseleuchte, Objektbeleuchtung

Bestellnummern und Optionen

Kurz-Bez.	Art.Nr.	Bezeichnung					Preis
LBHP-D-27	**03568**	**Spotstrahler LumiBeam HP 5W, 8V-30VDC, 2700K, 300Lm**					**99,00**
		2700K		Aluminium	Taster An/Aus/Dim	Dimmen: intern flickerfrei, extern nein	
LBHP-D-40	**03569**	**Spotstrahler LumiBeam HP 5W, 8V-30VDC, 4000K, 320Lm**					**99,00**
		4000K		Aluminium	Taster An/Aus/Dim	Dimmen: intern flickerfrei, extern nein	

SCHRANKLEUCHTE2

Da haben Sie sich ein tolles Wohnmobil angeschafft und blicken in Schubläden und Schränken ins Dunkle.
Unsere Schrankleuchte macht Schluss damit.
Sie integriert auf minimalen Abmessungen eine richtig helle Leuchte mit Magnetsensor.
Die Betätigung erfolgt durch einen (mitgelieferten) selbstklebenden Magneten.
Die Leuchte besteht aus einem gefrästen Aluminium-Gehäuse, in dem alle Funktionen integriert sind.

Die Leuchte misst nur 10 x 42 mm bei lediglich 6 mm Höhe.
Sie wird mit zwei mitgelieferten Edelstahl Schrauben befestigt.
Das Anschlusskabel ist nur 3mm breit. Es ist mit 2m sehr lang, das erleichtert die Monatage in Schränken.
Wir liefern die Leuchte in zwei Lichtfarben: 4000K (Neutralweiß) für die allgemeine Schrankausleuchtung.
Die Lichtfarbe Amber (Bernstein) ist perfekt für die Ausleuchtung von Schränken, deren Objekte beim Öffnen der Tür in ein angenehmes Licht getaucht werden sollen.

INNEN
AMBER
2700K
4000K
MAGNET

Technische Daten

Abmessungen	10 x 42mm, Höhe 6mm
Gewicht	5g
Leistungsaufnahme	0,6 W
Lichtstrom	60 Lm
Betriebsspannung	8V-30V DC
Abstrahlwinkel	90°
Montage	2 Schrauben (mitgeliefert)
Schutzstandard	IP40

Einsatzbereich und Eigenschaften

Verwendung	Schrank- und Schubladenbeleuchtung

Bestellnummern und Optionen

Kurz-Bez.	Art.Nr.	Bezeichnung					Preis
SL2-40	**06997**	**Schrankleuchte mit Magnetsensor, 0,6W, 8V-30VDC, 4000K, 65Lm**					**29,80**
		4000K		Aluminium			
SL2-AM	**07158**	**Schrankleuchte mit Magnetsensor, 0,6W, 8V-30VDC, Amber (1800K), 50Lm**					**29,80**
		1800K		Aluminium		**Lieferzeit bitte anfragen!**	

LumiCoin®

SCHRANKSCHALTER

Unser Schrankschalter zeichnet sich durch seine winzigen Abmessungen aus. Er ermöglicht den Einsatz beliebiger Leuchten (im Rahmen der technischen Daten) zur Ausleuchtung von Schränken oder Schubladen. Wir verwenden absichtlich einen mechanischen Schalter: Im Gegensatz zu elektronischen -beispielsweise Infrarot - Schaltern hat ein mechanischer keine Standby-Stromaufnahme.

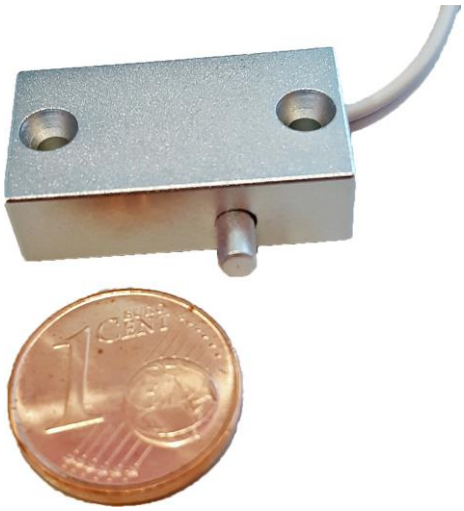

Der Schalter sitzt in einem gefrästen Aluminium-Gehäuse, das mit zwei Edelstahl-Schräubchen befestigt wird.
Neben unseren klassischen großen Leuchten (z.B. LiLu und Precioso) eignen sich besonders die neuen flachen Modelle SuFlaMi und LW2 für die Zusammenarbeit mit dem Schrankschalter.
Der Schalter ist geeignet für maximal 30V und einen Schaltstrom von 1A.

INNEN

Technische Daten

Abmessungen	14 x 25,5mm, Höhe 7,5mm
Gewicht	0
Leistungsaufnahme	1A/3A
Lichtstrom	
Betriebsspannung	8V-30VDC
Abstrahlwinkel	
Montage	2 Schrauben (mitgeliefert)
Schutzstandard	IP40

Einsatzbereich und Eigenschaften

Bestellnummern und Optionen

Kurz-Bez.	Art.Nr.	Bezeichnung					Preis
LSS-1-A	**05723**	**Schrankschalter 1A/3A, 8V-30VDC**					**12,90**
				Aluminium			
LSS-2	**07191**	**Schrankschalter mit Magnetsensor, max. 2A, 10V-30VDC**					**29,80**
				Aluminium		**Lieferzeit bitte anfragen!**	

LumiCoin®

SUFLAMI

Mini Aufbauleuchte

Diese Leuchten sind vermutlich einmalig.
Winzig klein mit 40 mm Durchmesser bzw. 35x35mm, superflach mit nur 4mm und dennoch richtig hell.
Sie eignen sich zur Ausleuchtung aller kleinen Räume ebenso, wie für Schränke und Vitrinen oder für die Akzentbeleuchtung, z.B. im Bad.
In Schränken und Heckgaragen findet die "S2" Variante ihren Platz, sie schaltet sich nach 5 Minuten automatisch aus.

Diese Leuchten sind mit einer Klebefolie versehen und werden einfach aufgeklebt.
Die "S1" Varianten können durch Berühren des Metallrandes ein- und ausgeschaltet werden.
Die "S2" Varianten schalten sich darüber hinaus nach 5 Minuten selbsttätig ab. Sie eignen sich daher für die Ausleuchtung von Schränken, Stauräumen oder der Heckgarage.
Die "L" Varianten werden über einen beliebigen Lichtschalter geschaltet.
Alle Suflami sind nicht dimmbar.
Die Varianten "R" sind rund mit 40mm Durchmesser, die "Q" Typen sind quadratisch mit 35mm x 35mm.

INNEN
4mm
TOUCH

LumiCoin®

Technische Daten

Abmessungen	40mm Ø, Höhe 4mm, bzw. 35x35mm, Höhe 4mm
Gewicht	30g
Leistungsaufnahme	2W
Lichtstrom	140 Lm
Betriebsspannung	8V-30VDC
Abstrahlwinkel	150°, diffus auslaufend
Montage	Klebefolie
Schutzstandard	IP40

Einsatzbereich und Eigenschaften

Verwendung	Ausleuchtung von Schränken, Schubladen, Regalen

Bestellnummern und Optionen

Kurz-Bez.	Art.Nr.	Bezeichnung					Preis
SFM-S1-27-R	**05921**	**Aufbauleuchte SuFlaMi rund, Touchsensor, 2W, 10V-30VDC, 2700K, 140Lm**					**49,00**
		2700K		Aluminium	Touchsensor An/Aus	Dimmen: nein	
SFM-S1-40-R	**05922**	**Aufbauleuchte SuFlaMi rund, Touchsensor, 2W, 10V-30VDC, 4000K, 160Lm**					**49,00**
		4000K		Aluminium	Touchsensor An/Aus	Dimmen: nein	
SFM-S2-27-R	**05923**	**Aufbauleuchte SuFlaMi rund, Touchsensor+Timer, 2W, 10V-30VDC, 2700K, 140Lm**					**49,00**
		2700K		Aluminium	uchsensor An/Aus/Tim	Dimmen: nein	
SFM-S2-40-R	**05924**	**Aufbauleuchte SuFlaMi rund, Touchsensor+Timer, 2W, 10V-30VDC, 4000K, 160Lm**					**49,00**
		4000K		Aluminium	uchsensor An/Aus/Tim	Dimmen: nein	
SFM-L-27-Q	**05663**	**Aufbauleuchte SuFlaMi quadratisch, 2W, 8V-30VDC, 2700K, 140Lm**					**49,00**
		2700K		Aluminium	Kein Taster	Dimmen: nein	
SFM-L-27-R	**05848**	**Aufbauleuchte SuFlaMi rund, 2W, 8V-30VDC, 2700K, 140Lm**					**49,00**
		2700K		Aluminium	Kein Taster	Dimmen: nein	
SFM-L-40-Q	**05664**	**Aufbauleuchte SuFlaMi quadratisch, 2W, 8V-30VDC, 4000K, 160Lm**					**49,00**
		4000K		Aluminium	Kein Taster	Dimmen: nein	
SFM-L-40-R	**05849**	**Aufbauleuchte SuFlaMi rund, 2W, 8V-30VDC, 4000K, 160Lm**					**49,00**
		4000K		Aluminium	Kein Taster	Dimmen: nein	

SFM-S1-27-Q	**05844**	**Aufbauleuchte SuFlaMi quadratisch,Touchsensor, 2W, 10V-30VDC, 2700K, 140Lm**					**49,00**
		2700K		Aluminium	Touchsensor An/Aus	Dimmen: nein	
SFM-S2-27-Q	**05845**	**Aufbauleuchte SuFlaMi quadratisch, Touchsensor+Timer,2W, 10V-30VDC, 2700K, 140Lm**					**49,00**
		2700K		Aluminium	uchsensor An/Aus/Tim	Dimmen: nein	

ELEKTRONIK

Dimm- und Schaltmodule

Unsere Dimm-Module eignen sich zum Dimmen unserer "-E" Leuchten, diese sind für flickerarmes PWM-Dimmen ausgelegt.
Unsere "-L" Leuchten sollten nicht mit externen Dimmern betrieben werden.
Die Dimm-Module werden über Taster gesteuert, damit ist eine einfache Steuerung von mehreren Stellen aus möglich.
Wegen der riesigen Vielfalt in Frage kommender Taster, liefern wir diese nicht mit. Geeignet ist jeder beliebige "Momenttaster".

Die Elektronik unserer Dimm-Module schalten sich beim Ausschalten der Leuchten selbst mit aus, es gibt daher keine Standby-Stromaufnahme.
Mit einem Doppelklick kann schnell zwischen Maximum und Minimum hin und hergeschaltet werden.
Halten des Tasters dimmt stufenlos.
Die Minimum Helligkeit kann eingestellt werden.
Das Schaltmodul "LC-REL-1" ermöglicht das Ein- und Ausschalten von Leuchten (ohne Dimmen) oder anderen Verbrauchern von mehreren Stellen aus.
Mit dem Steuermodul "LC-DIM-HA" können unsere "HA" (Home-Automation) Leuchten auf einfache Weise gedimmt und in der Lichtfarbe umgeschaltet werden, dies einzeln oder in ganzen Gruppen.

Technische Daten Dimm-Module

Abmessungen	45 x 45 x 18 mm (B x T x H)
Gewicht	20g
Leistung	Ausgangsstrom max. 3A bzw. 6A, gemeinsame Masse
Standby-Stromaufnahme	0
Betriebsspannung	8V-30VDC
Montage	1 Schraube (nicht mitgeliefert) oder Kleben
Schutzart	IP20

Einsatzbereich und Eigenschaften

Verwendung	Dimmen von LumiCoin -E Leuchten

Bestellnummern und Optionen

Kurz-Bez.	Art.Nr.	Bezeichnung	Preis
LC-DIM-1L	**07165**	**LumiCoin PWM-Dimm-Modul Low-Side, 12V-24VDC, 3A**	**39,90**
		Schwarz	
LC-DIM-HA	**06815**	**LumiCoin PWM-Dimm-Modul für LL-HA**	**49,90**
		Schwarz	
LC-REL-1L	**07168**	**LumiCoin Schaltmodul Low-Side, 12V-24VDC, 3A**	**39,90**

ZUBEHÖR

Optionen, Zubehör, Änderungen

Für viele unserer Leuchten bieten wir Upgrades oder Zubehör an.
Alle Optionen (OPT-) sind nur bei Bestellung möglich, nicht nachträglich.

Bei einigen Leuchten können wir die Aluteile in schwarz eloxieren lassen. Bitte fragen Sie die Lieferzeit dafür an.
Bei LumiBeam-Flex und Flex-XD kann als Option eine zweite Lichtfarbe gewählt werden.
Der Strahler wird dann mit einer entsprechenden Elektronik ausgestattet. Die Umschaltung erfolgt per Doppelklick.
LiLu, Precioso und LumiCoin haben standardmässig einen gelben Taster aus Silikon.
Ein Taster in Grau kann hinzu bestellt werden.
Alle Leuchten können mit einem Feuchtigkeitsschutz versehen werden. Dabei wird die Elektronik mit einem Schutzlack überzogen. Bei LiLu, Precioso, LumiCoin und LumiBeam erhöht sich dadurch der Schutzgrad auf IP61. Ein direkter Wasserstrahl sollte dennoch vermieden werden. Montage z.B. in der Dusche an der Decke ist möglich.
Bei allen Linienleuchten, Cuadro und Quoor erhöht sich der Schutzgrad auf IP64.
Alle Umfeldleuchten sind bereits wasser- und feuchtigkeitsgeschützt.

Bestellnummern und Optionen

Kurz-Bez.	Art.Nr.	Bezeichnung	Preis
OPT-IP	05215	Option Feuchtigkeitsschutz IP61/IP64	2,50
OPT-KAB-1.0m	05764	Option Anschlusskabel weiß-weiß/grau 1,00m Länge statt 0,30m	2,00
OPT-KAB-1.5m	06894	Option Anschlusskabel weiß-weiß/grau 1,50m Länge statt 0,30m	2,00
OPT-KAB-2.0m	06895	Option Anschlusskabel weiß-weiß/grau 2,00m Länge statt 0,30m	2,00
OPT-LBF-40	06831	Option zweite Lichtfarbe 4000K für LumiBeam-Flex	20,00
OPT-LBF-AM	06645	Option zweite Lichtfarbe Amber für LumiBeam-Flex	20,00
OPT-LBF-RT	06646	Option zweite Lichtfarbe Rot für LumiBeam-Flex	20,00
OPT-SW-LB	05709	Option schwarz eloxiert, LB und LBHP	10,00

OPT-SW-LL	06561	Option schwarz eloxiert, LL, LW und PRS	5,00
OPT-TS-GE	06947	Option Taster gelb RAL1021 für LiLu und Precioso	0,00
OPT-TS-GR	06892	Option Taster grau RAL7004 für LiLu und Precioso	0,50
OPT-TS-OR	06949	Option Taster leucht-Orange RAL2005 für LiLu und Precioso	0,00
OPT-XD-40	06830	Option zweite Lichtfarbe 4000K für LumiBeam-Flex-XD	20,00
OPT-XD-AM	06827	Option zweite Lichtfarbe Amber für LumiBeam-Flex-XD	20,00
OPT-XD-RT	06828	Option zweite Lichtfarbe Rot für LumiBeam-Flex-XD	20,00
OPT-XD-TS	06884	Option zusätzlicher Taster im Kopf bei Flex-XD (bei 40cm u.60cm bereits vorh.)	20,00
Z-HP-LL	04966	Halteplatte für LiLu versenkte Montage, inkl. Schrauben	2,98
Z-Torx8	06866	Winkelschraubendreher "Stiftschlüssel" Torx 8	1,50

Unsere Partner

Vertrieb und Einbau

Travel-Lighting
Kamillenweg 6
53757 Sankt Augustin
Telefon: +49 2241 396111
Web: www.travel-lighting.de
E-Mail: info@travel-lighting.de

Vertrieb USA & Schweiz

RRE-Global LLC
541 W Sunset Road
NV 89011 Henderson
Telefon: +1 559 876 5903
Web: www.rre-global.com/lumicoin
E-Mail: Info@rre-global.com

Tartaruga AG
Gewerbestrasse 1
8451 Kleinandelfingen (ZH)
Telefon: +41 52 317 40 40
Web: www.tartaruga.ch
E-Mail: info@tartaruga.ch

Impressum
LumiCoin Elektronik e.K.
Inhaber Rainer Birkelbach
Bahnhofstraße 9
53567 Asbach

Telefon: +49 (0) 2683 94 36 020
Telefax: +49 (0) 2683 94 36 022
E-Mail: info@lumicoin.de

www.lumicoin.de

LumiCoin

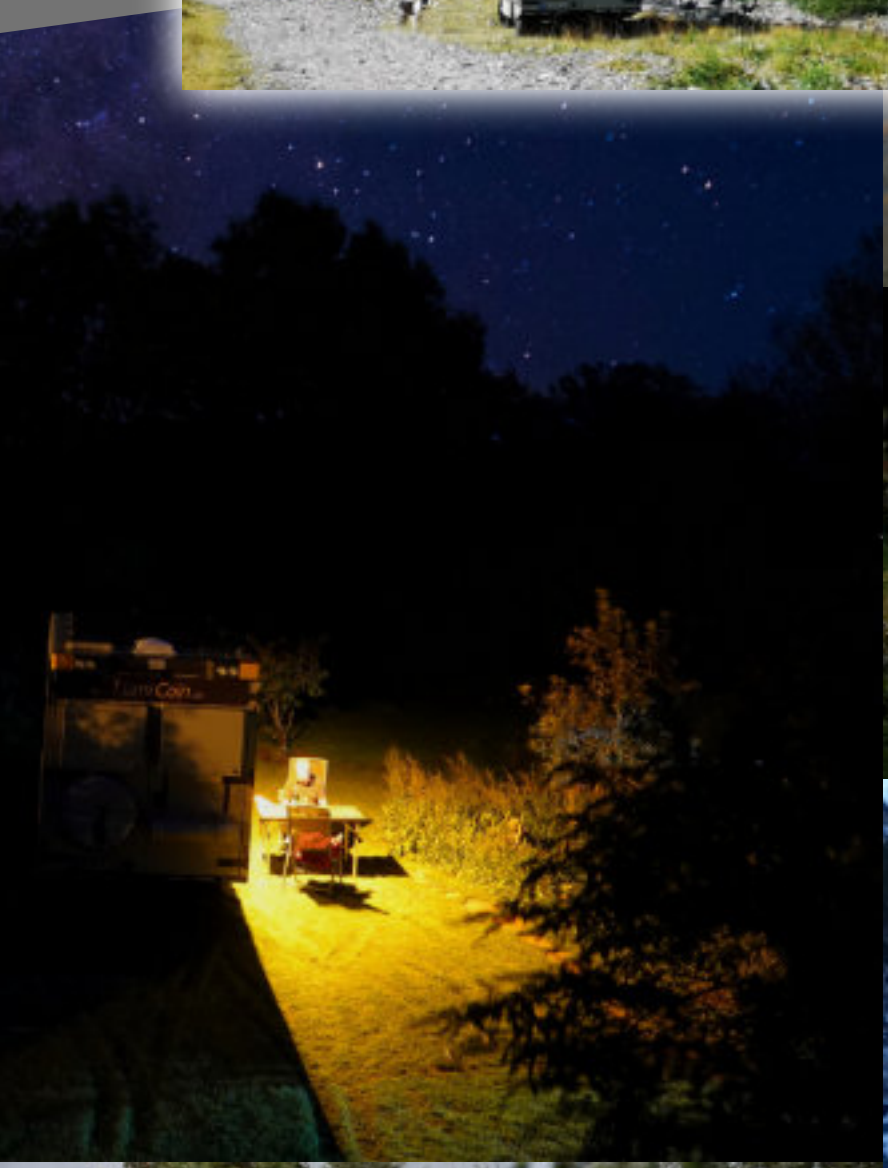

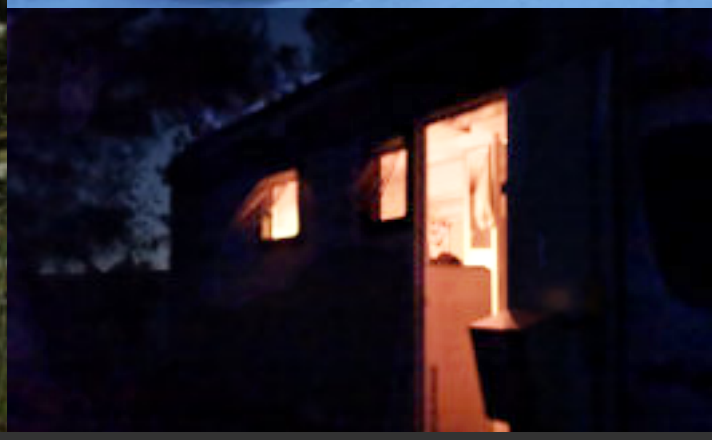

www.lumicoin.de